



RAPORT GENERAL PRIVIND STAREA ȘI CALITATEA ÎNVĂȚĂMÂNTULUI DIN CADRUL LICEULUI TEORETIC“PONTUS EUXINUS”LUMINA ANUL ȘCOLAR 2014-2015

Liceul nostru, si-a desfasurat activitatea pornind de la motto-ul:

*„ Să formezi o echipă este doar începutul,
Să rămâi împreună înseamnă progresul,*

Să lucrezi împreună aduce succesul! ” (Henry Ford)

Reforma structurală în domeniul educației , schimbările majore la nivelul conținutului, promovarea unui nou sistem de evaluare a rezultatelor școlare ,programele de formare continuă a cadrelor didactice au creat cadrul conceptual pentru descentralizarea sistemului de învățământ.

Schimbările sociale foarte rapide, diversificarea pieței de servicii și produse educaționale, competiția cu alte instituții care își atribuie funcții educative necesita o activitate managerială bazată pe o gândire creativă, flexibilă și adaptabilă.

Prezentul raport își propune să evidențieze principalele coordonate ale activității de asigurare a calității educației la nivelul unității școlare în anul școlar 2014-2015: autoevaluarea instituțională, analiza culturii organizaționale, evaluarea sistemică a așteptărilor educabililor, părinților și altor beneficiari relevanți , a satisfacției personalului didactic, implementarea unor proceduri de comunicare interna,decizie și raportare, identificarea și prevenirea perturbărilor majore în desfășurarea procesului instructiv-educativ,aplicarea unor proceduri de control al documentelor și înregistrărilor,precum și a unor proceduri de monitorizare,evaluare, revizuire și îmbunătățire a calității.

Capacitatea instituțională a unitatii școlare s-a reflectat în abordarea manageriala pe cele doua componente:

a)**strategică**,prin existența ,structura și conținutul documentelor proiective,prin organizarea internă a unitatii școlare și funcționarea sistemului de comunicare internă și externă;



LICEUL TEORETIC „PONTUS EUXINUS” LUMINA
STR. PELICAN , NR. 1 , loc .LUMINA JUD. CONSTANȚA
MAIL liceulpontuseuxinus@gmail.com., TEL.0723038421,0341489836



b)**operațională**, prin funcționarea curentă a unității de învățământ, existente și funcționarea sistemului de gestionare a informației, asigurarea securității tuturor celor implicați în activitatea școlară și asigurarea serviciilor de orientare și consiliere pentru elevi;

Eficacitatea educațională la nivelul unității de învățământ s-a concretizat în îndeplinirea unor indicatori de performanță , precum: definirea și promovarea ofertei educaționale, existența unor parteneriate cu reprezentanți ai comunității, proiectarea și realizarea curriculum - ului, evaluarea rezultatelor școlare și a activităților extracurriculare, activitatea științifică și metodică a cadrelor didactice și activitatea financiară.

Anul școlar a debutat la 15 septembrie 2014. La deschidere au participat elevii înscriși în clasa a X-a A zi împreună cu părinții, elevii înscriși în clasele IX-XIII F.R., cadrele didactice, autoritățile locale din cadrul Primăriei Lumina, asistenta medicală, poliția locală și preotul paroh Coroiu Cristian.

La liceul nostru au fost înscriși în anul școlar 2014-2015, 7 elevi la zi, iar 187 de elevi la frecvență redusă, un total de 194 elevi. Elevii de la zi au primit: rechizite, rucsacuri, manuale școlare gratuite. Elevilor care fac naveta li s-a asigurat abonament lunar pe ruta Năvodari-Lumina, Corbu- Năvodari. Elevii clasei a X-a zi nu plătesc taxa de școlarizare.

A fost achiziționat mobilier nou pentru liceu și pentru secretariatul liceului , s-au achiziționat telefon pentru secretariat, cataloage pentru clase, 5 laptopuri, un videoproiector, registre matricole, carnete pentru elevi, două televizoare (un televizor pentru birou secretariat , un televizor pentru sala de clasă) , un regulator de tensiune, un hard mobil portabil, bibliorafturi, două panouri, 8 coșuri .

S-a revizuit PDI și ROI pentru Liceul Teoretic Pontus Euxinus.

S-a îmbunătățit pagina de internet a liceului unde se regăsesc documente necesare pentru o învățare mai eficientă, precum și contul pe site-ul de socializare facebook.

Elevii transferați , atât de la zi cât și de la Frecvență redusă au suținut examene de diferență la disciplinele care nu s-au regăsit în foaia matricolă.

S-a realizat statistica SIIIR la începutul și la sfârșitul anului școlar 2014-2015 . S-a realizat orarul școlii atât pentru elevii de la ZI cât și pentru elevii de la Frecvență Redusă. S-au realizat decizii pentru fiecare comisie la nivel de școală.



LICEUL TEORETIC „PONTUS EUXINUS” LUMINA
STR. PELICAN , NR. 1 , loc .LUMINA JUD. CONSTANȚA
MAIL liceulpontuseuxinus@gmail.com., TEL.0723038421,0341489836



OFERTA EDUCAȚIONALĂ AN ȘCOLAR 2014-2015

Liceul Teoretic "Pontus Euxinus" Lumina este o unitate de învățământ particulară, organizat pe filieră teoretică cu profil umanist, specializarea "Științe sociale", care oferă pregătire de specialitate cu o durată de 4 ani la cursurile de zi și 5 ani la seral / frecvență redusă.

Activitatea Liceului va fi dedicată desfășurării unui proces educațional de calitate pentru cei care doresc să-și continue studiile, cu o ofertă adecvată situațiilor speciale.

Sediul în care va funcționa liceul este o locație modernă, care oferă cele mai bune condiții de studiu. Laboratoarele sunt dotate cu echipament modern care permite transferul de cunoștințe teoretice și practice de la profesor la elev. Biblioteca proprie și sălile de studiu au fost echipate în scurt timp cu calculatoare care stau la dispoziția elevilor pentru aprofundarea cunoștințelor prezentate în cadrul cursurilor prin studiu individual sau asistat de profesor.

Profesorilor tineri cu rezultate excepționale în activitatea școlară și profesională li se alătură coordonatori cu experiență îndelungată în educație, completând imaginea unui învățământ modern în care elevul este pus în centrul activității didactice, în care profesorul este aproape de elev, este capabil să îl înțeleagă și caută metodele cu cele mai bune rezultate pentru perfecționarea activității sale de dascăl. Fiecare elev poate opta gratuit pentru ore suplimentare de studiu asistat de profesor.

În sprijinul profesorilor vin specialiști care oferă elevilor liceului și părinților acestora consiliere menită să asigure dezvoltarea armonioasă a tinerilor.

Totodată, oferim sprijin și consultanță de specialitate în dezvoltarea și integrarea tinerilor cu probleme speciale.

Orientarea către elev este completată prin cursuri opționale de limbi străine, cursuri de operare a calculatorului sau orice alte cursuri la alegere, prin parteneriatele încheiate cu diverși furnizori de servicii educaționale.

Elevii își pot dezvolta abilități sociale și profesionale în cadrul Clubului elevilor și pot participa la realizarea diverselor evenimente organizate de liceu.

GRATUITĂȚI ȘI REDUCERI:

- Elevii care sunt înscriși în clasa a X-a zi în anul școlar 2014 -2015 nu plătesc manualele școlare și nici taxa de școlarizare;
- Burse sociale pentru elevii cu probleme financiare și / sau probleme sociale ;
- Burse de studiu pentru elevii cu performanțe sau realizări deosebite în diverse domenii educaționale, sociale, cultural-sportive, etc.
- Susținem financiar și promovăm efortul, interesul și perseverența elevilor în cadrul concursurilor și olimpiadelor școlare ;
- Oferim reduceri substanțiale la cursurile organizate în cadrul liceului sau de către partenerii acestuia, atât pentru elevi, cât și pentru părinții acestora



Liceul funcționează cu următoarele clase , iar la sfârșitul **anului școlar 2014-2015** s-au înregistrat următoarele rezultate :

Clase	Forma de învățământ	Nr. clase	Filiera/Profil/Specializare	Nr. elevi	Promovați
a X-a	Zi	1	Teoretică / Umanist / Științe sociale	7	6
Clase	Forma de învățământ	Nr. clase	Filiera/Profil/Specializare	Nr. elevi	
a IX-a	Frecvență redusă	1	Teoretică / Umanist / Științe sociale	16	14
a X-a	Frecvență redusă	1	Teoretică / Umanist / Științe sociale	27	26
a XI-a	Frecvență redusă	2	Teoretică / Umanist / Științe sociale	48	40
aXII-a	Frecvență redusă	2	Teoretică / Umanist / Științe sociale	51	50
aXIII-a	Frecvență redusă	2	Teoretică / Umanist / Științe sociale	45	40

Situația statistică la sfârșitul semestrului II

Înregistrăm la sfârșitul anului școlar 2014-2015 o promovabilitate de 90,72% . La clasa de zi promovabilitatea este de 85,71% .

La clasa a IX-a FR promovabilitatea este de 87,5%.

La clasa a X-a FR promovabilitatea este de 96,29%.

La clasa a XI-a AFR promovabilitatea este de 92%.

La clasa a XI-a B FR promovabilitatea este de 73,91%.

La clasa a XII-a AFR promovabilitatea este de 100%.

La clasa a XII-a BFR promovabilitatea este de 96,15%.

La clasa a XIII-a AFR promovabilitatea este de 78,26%.

La clasa a XIII-a B FR promovabilitatea este de 100%.

Ne confruntăm încă cu un mare procent la absenteismul elevilor de la clasa de zi , la sfârșitul semestrului II înregistrându-se un numar de 723 din care 233 absențe motivate, 490 absențe nemotivate.. Elevii de la a X-a zi au avut notele scăzute la purtare conform ROFUIP.



OFERTA EDUCAȚIONALĂ

LICEUL TEORETIC „PONTUS EUXINUS” LUMINA

AN ȘCOLAR 2015-2016

CLASA	FORMA DE ÎNVĂȚĂMÂNT	NR. CLASE	NR. ELEVI	FILIERA	PROFIL	SPECIALIZAREA
IX	ZI	1	28	TEORETICĂ	UMANIST	ȘTIINȚE SOCIALE
X	ZI	1	28	TEORETICĂ	UMANIST	ȘTIINȚE SOCIALE
XI	FRECVENȚĂ REDUSĂ	2	56	TEORETICĂ	UMANIST	ȘTIINȚE SOCIALE

DISCIPLINE OPȚIONALE PROPUSE :

- ✚ Limba italiană
- ✚ Drepturile Omului
- ✚ Literatura română
- ✚ Istoria monarhiei
- ✚ Sociologie-aprofundare

Elevii au ales ca discipline opționale CDȘ pentru anul școlar 2015-2016 :

- ✚ Limba italiană -1 ore



LICEUL TEORETIC „PONTUS EUXINUS” LUMINA
STR. PELICAN , NR. 1 , loc .LUMINA JUD. CONSTANȚA
MAIL liceulpontuseuxinus@gmail.com., TEL.0723038421,0341489836



Pornind de la premisa ca performanța unei organizații depinde în mod direct de performanța resurselor umane pe care ea le integrează, echipa managerială a liceului a fost chemată să își asume responsabilități specifice în raport cu aceste resurse. În acest context, pentru a răspunde în mod adecvat obiectivelor organizației, managementul resurselor umane și-a centrat atenția asupra:

- utilizării optime a potențialului uman** existent prin ridicarea profesionalismului la rang de principiu și respectarea dreptului la informare al fiecărui angajat;
- investiției în dezvoltarea resurselor umane** și motivarea acestora, pentru reducerea rezistenței la schimbare și sensibilizarea angajaților în raport cu strategia de dezvoltare a organizației;

Conducerea liceului a urmărit continuu perfecționarea cadrelor didactice , încurajând participarea acestora la cursuri de formare :



LICEUL TEORETIC „PONTUS EUXINUS” LUMINA
STR. PELICAN , NR. 1 , loc .LUMINA JUD. CONSTANȚA
EMAIL liceulpontuseuxinus@gmail.com., TEL.0723038421,0341489836

Nr. crt.	Nume	Specialitate	Vechime	Statut	Grad did.	Master Doctorat	Cursuri CCD, alte cursuri	Cursuri credite	Total credite
1.	Borcea Elena	Istoria	23		D, 1994 II, 1998 I, 2005	M 2008	Consiliere, 2007 Expert in invatamant - 35 ore - Fundatia pentru cooperare si calitate in educatie- Liceul G. Calinescu.2012	DeCeE, CCD, 2008, 15 c Modul I Management educational ,90 ore,30 c Alumni, 2012 M II Comunicare si curriculum 90 ore ,30 c Alumni. POSDRU, 87/1.3/S/62651 „ Formarea continua a profesorilor de istorie si geografie in societatea cunoasterii”Univ. Valahia, 50 c. Sanatatea reproducerii, Fundatia Tineri pt. Tineri, 2013, 6 credite Asigurarea interna calitatii 18 credite Cooperare europeana prin parteneriate si preiecte-30 ore Organizarea resurselor umane-30 ore Educatie mental –emotionala in grupul scolar- 10credite-40 ore	159 c in 2014
2.	Badea E. Manole	Geografie	36		D, 1982 II, 1987 I, 1992	-	Consiliere, 2006	DeCeE,2009,CCD,15 c Quoi de neuf en geographie enseignee?2009	15 In 2009
3.	Balica G. Iulia- Aurora	Arte plastice și decorative	6,si 5 în educație	SC	D, 2008	-	-	-	-
4.	Bulgariu C. Alina	Franceză	13		D, 2004 II,înscrișă din 2013	M,2011, Univ. Ovidius,Plu rilingvism	Predau deci comunic, CCD, Cta, 2013	Formarea profesorilor de limba romana, limba franceza si limba engleza in Societatea cunoasterii POSDRU, ISJ Braila, Liceul Blaga, 2011-2012. Pasi catre alt ciclu de invatare CCD CONSTANTA	50 c in 2012
5.	Manole Camelia	Socio- Umane	9		D,2014		Consiliere, 2007		



LICEUL TEORETIC „PONTUS EUXINUS” LUMINA
STR. PELICAN , NR. 1 , loc .LUMINA JUD. CONSTANȚA
EMAIL liceulpontuseuxinus@gmail.com., TEL.0723038421,0341489836

6.	Constantin S. Gabriela	Matematica Informatica	15		D,2001 II,2005 I, 2011	M,	Consiliere și orientare - CCD Constanța, absolvire 07.09.2006, 24 Ore Metodist - SC INFO EDUCAȚIA SRL, IAȘI, absolvire 17.03.2012, 40ore Formator - SC INFO EDUCAȚIA SRL, IAȘI, absolvire 13.06.2010, 40ore Mentor - SC INFO EDUCAȚIA SRL, IAȘI, absolvire 28.05.2011, 40ore Metodica rezolvării problemelor de matematică - Workshop - Romanian-American Foundation, absolvire 28.07.2012 Curs de instruire - Responsabilitate individuală: Prevenire HIV/SIDA, Fundația Tineri pentru Tineri, SEE, absolvire 13.02.2011, 20ore Manager proiect - SC INFO EDUCAȚIA SRL, IAȘI, absolvire 06.11.2011, 40ore Școala de Vară a SSMR Bușteni, absolvire 6.08.2010, 42 ore Expert Educație - SC INFO EDUCAȚIA SRL, IAȘI, absolvire 03.02.2013, 40 ore	Furnizor ADGS, Constanța - Calitate și Autoevaluare instituțională - absolvire 15.07.2010, 15 credite Furnizor ADGS, Constanța Cultură și comportament organizațional M1 Management organizațional - absolvire 04.12.2010, 30 credite Furnizor ADGS, Constanța Cultură și comportament organizațional M2 Comunicare și curriculum - absolvire 16.04.2011, 30 credite Furnizor SSMR - Școala de Vară a SSMR Bușteni, absolvire 6.08.2011, 15 credite Furnizor SSMR -Școala de Vară a SSMR Bușteni, absolvire 4.08.2012, 15 credite Furnizor ISJ IAȘI Curs POSDRU 63571 - Formarea profesorilor de matematică în societatea cunoașterii - 50 credite	155 c In 2013
7.	Dancu F Ana	Fizica	32		D, 1985 II, 1992 I, 1997	- -	Consiliere, 2006 Formare profesională, SIVECO, 2009	Management educațional , CNMB, 2008, 90 c Perfecționare în specialitate, Univ. Ovidius, 2009, 30 c Intelteach, CCD, 2009, 30 c DeCeE, CCD, 2009, 15 c	(165) c 75 c in 2009



LICEUL TEORETIC „PONTUS EUXINUS” LUMINA
STR. PELICAN , NR. 1 , loc .LUMINA JUD. CONSTANȚA
EMAIL liceulpontuseuxinus@gmail.com., TEL.0723038421,0341489836

8.	Gache Maria	Biologie	36		I, 1983		Diplomă de excelență ,M.E.C.T., 2008-București Certificad de asistencia proyecto Comenius” N.E.T.S. IN EUROPE”		
9.	Hăntescu Florina	Informatică	8		D,2003		Atestat-Analist programator,2000	MANAGEDU	2014
10.	Jurca Marieana	Religie	(18) 15 in ed		D,1999 II,2004	-	-	Schimbari de paradigma in didactica religiei, oct.2012, 30 ore.	-
11.	Leucă S. Vasilica Silvia	Română-Latină	9		D, 2006 II, 2010	M, 2009	CCD CONSTANTA CCD CONSTANTA	Intelteach,CCD,2009, 25 c Consiliere, 2006 Metode si mij. de predare a lb rom, CCD, 2006 Interdisciplin, 2009 Pregăt. inspect. șcl, 2010 Jocul, 2010 Dimensiunea euro. a educ, 2007 Pasi catre un nou ciclu de invatare	2014
12.	Oprea Bogdan	Matematică	9		D,2004 II,2011				
13.	Paun Sabina	Istorie-Educație artistică	17		II,2004			DeCeE, CCD, 2008, 15 c	
14.	Petre Doina	Fizică	36		D, 1981 II, 1987 I, 2010	- -	Elem. introd. în managementul proiectelor, CCD, 2005 Consiliere, 2006 Proces educational optimizat in vizinea comp. Soc. Cunoasterii, 2010, CNMB.	DeCeE, CCD, 2009- 15 c Intelteach, CCD, 2009- 25 c Management educațional, 2006, CNMB, 90 c Perfecționare specialitate, Modul I, U, Ovidius, 2009, 30 c Mentori, CNMB.	70 c, în 2009



LICEUL TEORETIC „PONTUS EUXINUS” LUMINA
STR. PELICAN , NR. 1 , loc .LUMINA JUD. CONSTANȚA
EMAIL liceulpontuseuxinus@gmail.com., TEL.0723038421,0341489836

15.	Sârbu Anamaria	Chimie	8		D, 2006 II, 2011 I, inscriere 2014	- -	Pregatirea inspectiilor scolare, CCD, 2010 Initiere IT, CCD, SIVECO, 2006 Elemente de didactica chimiei, CCD, 2007 Metode experimentale la fizica si chimie, CCD, 2005 Manager de proiect, Didacticos, 2008	Privind catre viitor Chimie, MECT, SIVECO, 2011- 2012, 35 c Dezv. Prof. a cadrelor didactice CCD, 2011, 60 c Administrarea retelelor de calc si lab SEI, CNMB, 89 ore, 25 credite, 2013	120 c in 2013
16.	Toader Steluța	Limba Engleză	9		D, 2005 II, 2013	M, 2009		DPPD 2009, 36 c	36c în 2013
17.	Câdea Bogdan	Educație fizică	14		D, 2003 II, 2007 I, 2011	L, 1999			

În apropierea Crăciunului pentru promovarea imaginii școlii s-au realizat afișe, pliante, sacoși, calendare, agende, pixuri inscripționate.

Au fost realizate referate de necesitate adresate administratorului Liceului Pontus Euxinus pentru achiziționarea unor volume de limba italiană, un videoproiector, achiziționarea unor volume de literatură română și străină, necesare studiului aprofundat pentru elevi, precum și hârtie pentru fleep-chart. Doamnele profesoare Bulgariu Alina și Toader Steluța au cerut achiziționarea unor CD playere pentru buna desfășurare a orelor de limba franceză, limba italiană și limba engleză, având în vedere că elevii susțin proba de listening la bacalaureat. Doamna profesoară Gache Maria a dorit achiziționarea unor planșe pentru buna desfășurare a orelor de biologie. Domnul profesor Badea Manole a dorit achiziționarea unor hărți pentru buna desfășurare a orelor de geografie.

Doamna secretară Sandru Cristina, solicită administratorului achiziționarea a 20 bibliorafturi, 10 topuri de hârtie xerox, 5 topuri folii transparente, 3 toner pentru imprimantă, 100 pixuri (albăstre, roșii, negre), 10 plicuri A4,

Doamna profesoară Bulgariu Alina a dorit aprobarea cererii pentru achiziționarea unor materiale didactice auxiliare la disciplina Franceză, Gramatica progresivă a limbii franceze și Vocabularul progresiv a limbii franceze.



LICEUL TEORETIC „PONTUS EUXINUS” LUMINA
STR. PELICAN , NR. 1 , loc .LUMINA JUD. CONSTANȚA
EMAIL liceulpontuseuxinus@gmail.com., TEL.0723038421,0341489836

Echipa managerială, pentru a putea realiza viziunea și misiunea asumată pentru anul școlar 2014-2015 a fost conștientă că trebuie să promoveze principiile unui management de calitate, să realizeze un climat educațional incluziv, să respecte principiul egalizării șanselor, în scopul integrării școlare și al dezvoltării personale și profesionale. S-a încercat realizarea coordonării unui act didactic de calitate, centrat pe elev, înscriindu-ne în exigențele școlii europene actuale. Schimbările care au loc în societatea contemporană – nivelul înalt al dezvoltării tehnice și științifice, tendința de globalizare, aplatizarea ierarhiilor organizaționale, cerința de servicii de foarte bună calitate – toate acestea impun și schimbarea școlii, a rolului ei. În noile circumstanțe calitatea în educație a fost denumită drept un proces de continuă îmbunătățire a sistemului educațional pentru a asigura atingerea stării optime în dezvoltarea personală, socială, fizică și intelectuală a fiecărui copil care va fi dat sub formă de produs societății. Pornind de la aceste deziderate stabilite de documentele educaționale în vigoare, în anul școlar , conducerea școlii a avut în vedere concertarea eforturilor pentru ca, împreună cu colegii să se realizeze un deziderat unanim dorit: elevii să dobândească o pregătire generală bună, cunoștințe aprofundate în domeniile legate de viitoarea carieră, competențe necesare inserției sociale și deprinderi de muncă intelectuală pentru a putea învăța pe tot parcursul vieții. Întreaga activitate a fost organizată de așa manieră încât să se creeze în Liceul Teoretic „ Pontus Euxinus” Lumina un mediu educațional profesionist, la standarde instructive și morale înalte.

Conducerea unei unități de învățământ presupune, în general, o activitate complexă, ce vizează domenii și probleme multiple, de la activitatea didactică, la probleme de resurse materiale, financiare, umane, de asigurare a calității în educație, etc. Calitatea și eficiența managementului unei unități școlare își pun amprenta asupra întregii activități, cât și asupra rezultatelor acestora. La nivelul **Liceului Teoretic „Pontus Euxinus”**, în anul școlar 2014-2015, echipa managerială a conceput și realizat documentele de proiectare managerială pe semestrul I, pornind de la motivarea activității prin identificarea punctelor tari și a punctelor slabe ale liceului. O permanentă preocupare a conducerii școlii a avut în vedere organizarea consiliilor și comisiilor, fiecare cadru didactic având în cadrul Consiliului Profesorial o anumită responsabilitate bine definită. De asemenea Consiliul de Administrație a fost alcătuit conform normativelor în vigoare, cu responsabilități precise pentru fiecare membru, fapt ce s-a concretizat în diversificarea actului de conducere colectivă și rezolvarea corectă și operativă a problemelor aparute în această perioadă.

Paleta largă de activități desfășurate în școala noastră a necesitat o permanentă monitorizare și un control al acestora de către echipa managerială, care, în colaborare cu cadrele didactice, s-a preocupat de eficiența activităților respective, evaluate periodic în cadrul comisiilor metodice, Consiliului Profesorial și C.A. În urma acestor evaluări au fost identificate eventualele disfuncționalități și s-au stabilit planuri de măsuri pentru eliminarea lor.

Liceul Teoretic „Pontus Euxinus” și-a organizat și desfășurat activitatea în anul școlar 2014-2015 în conformitate cu normativele și direcțiile impuse prin politicile educaționale și de dezvoltare instituțională ale MEN, precum și cu respectarea misiunii școlii, a scopului și a obiectivelor cuprinse în planul managerial, vizând atingerea următoarelor ținte strategice :



LICEUL TEORETIC „PONTUS EUXINUS” LUMINA
STR. PELICAN , NR. 1 , loc .LUMINA JUD. CONSTANȚA
EMAIL liceulpontuseuxinus@gmail.com., TEL.0723038421,0341489836

- reconsiderarea managementului la nivelul școlii și al clasei pentru trecerea la descentralizarea învățământului preuniversitar;
- creșterea calității procesului de predare - învățare - evaluare din perspectiva asigurării calității în educație;
- adaptarea ofertei educaționale la nevoile de dezvoltare personală a elevilor, din perspectiva evoluției socio-economice;
- dezvoltarea dimensiunii europene în educație;
- asigurarea eficienței activității manageriale, prin identificarea punctelor tari și a punctelor perfectibile în activitatea de conducere.
- aplicarea unor modalități eficiente de evaluare și control a activității didactice și educative
- asigurarea resurselor materiale
- valorificarea eficientă a resurselor umane din școală
- desfășurarea eficientă a activităților didactice din perspectiva finalităților și a obiectivelor ciclurilor curriculare precum și a profilului de formare al elevilor
- instituirea și dezvoltarea relațiilor de parteneriat educațional și social

Activitatea instructiv – educativă structurată pe disciplinele de studiu poate fi apreciată global ca fiind o activitate orientată către un învățământ de calitate, performant. La nivelul colectivului de cadre didactice se constată o preocupare constantă pentru pregătirea elevilor, vizând transmiterea de cunoștințe și formarea de deprinderi în conformitate cu obiectivele de referință specifice fiecărei discipline, dar și un interes special privind pregătirea elevilor capabili de performanță, în vederea participării lor la concursurile școlare care s-au desfășurat în semestrul II.



LICEUL TEORETIC „PONTUS EUXINUS” LUMINA
STR. PELICAN , NR. 1 , loc .LUMINA JUD. CONSTANȚA
EMAIL liceulpontuseuxinus@gmail.com., TEL.0723038421,0341489836

PARTENERIATE DE COLABORARE CU INSTITUȚII DIN DOMENIUL EDUCAȚIEI, CULTURII ȘI SPORTULUI:

Nr. crt.	Unitatea de învățământ	Denumire firmă/instituție	Tip accord (parteneriat/contract)	Perioada acordului
1.	Liceul Teoretic „Pontus Euxinus” Lumina	Asociația “Junior Achievement Romania”	Parteneriat	Anul școlar 2014-2015
2.	Liceul Teoretic „Pontus Euxinus” Lumina	Liceul Teoretic „Traian” Constanța	Parteneriat	Anul școlar 2014-2015
3.	Liceul Teoretic „Pontus Euxinus” Lumina	Liceul Teoretic „Ioan Cotovu” Hârșova	Parteneriat	Anul școlar 2014-2015
4.	Liceul Teoretic „Pontus Euxinus” Lumina	Liceul Tehnologic „ Gh.Duca” Constanța	Parteneriat	Anul școlar 2014-2015
5.	Liceul Teoretic „Pontus Euxinus” Lumina	Colegiul Tehnic „Constantin Brâncuși” Petrila	Parteneriat	Anul școlar 2014-2015
6.	Liceul Teoretic „Pontus Euxinus” Lumina	Asociația “Civicum Voluntaris” Mihail Kogălniceanu	Parteneriat	Anul școlar 2014-2015
7.	Liceul Teoretic „Pontus Euxinus” Lumina	Muzeul de Artă Populară Constanța	Parteneriat	Anul școlar 2014-2015
8.	Liceul Teoretic „Pontus Euxinus” Lumina	Liceul Teoretic „George Călinescu” Constanța	Parteneriat	Anul școlar 2014-2015
9.	Liceul Teoretic „Pontus Euxinus” Lumina	Liceul Teoretic „Murfatlar” Constanța	Parteneriat	Anul școlar 2014-2015
10.	Liceul Teoretic „Pontus Euxinus” Lumina	Școala Gimnazială „Mihail Viteazul,, Târgoviște	Parteneriat	Anul școlar 2014-2015
11.	Liceul Teoretic „Pontus Euxinus” Lumina	Asociația “Civicum Voluntaris” Mihail Kogălniceanu	Parteneriat	Anul școlar 2014-2015
12.	Liceul Teoretic „Pontus Euxinus” Lumina	Organizația Neguvernamentală Ecologistă „Mare Nostrum” Constanța	Parteneriat	Anul școlar 2014-2015
13.	Liceul Teoretic „Pontus Euxinus” Lumina	Colegiu Comercial „Carol I” Constanța	Parteneriat	Anul școlar 2014-2015
14.	Liceul Teoretic „Pontus Euxinus” Lumina	Liceul Tehnologic „Lazăr Edeleanu,, Năvodari	Parteneriat	Anul școlar 2014-2015
15.	Liceul Teoretic „Pontus Euxinus” Lumina	Colegiul Tehnic „Tomis,, Constanța	Parteneriat	Anul școlar 2014-2015
16.	Liceul Teoretic „Pontus Euxinus” Lumina	Școala Gimnazială „Grumăzești ,, Neamț	Parteneriat	Anul școlar 2014-2015



LICEUL TEORETIC „PONTUS EUXINUS” LUMINA
STR. PELICAN , NR. 1 , loc .LUMINA JUD. CONSTANȚA
EMAIL liceulpontuseuxinus@gmail.com., TEL.0723038421,0341489836

S-au încheiat parteneriate atât cu autoritățile locale precum Primăria Lumina, poliția locală Lumina dar și cu Biserica Sf.Petru și Pavel Lumina.

RAPORT DE ACTIVITATE C.E.A.C.

An școlar - 2014 / 2015

SEMESTRUL I

1. CURRICULUM

- Cunoașterea și aplicarea documentelor de politica educațională, a reglementarilor legale și a metodologiilor specifice;
- Cunoașterea conținuturilor planului de învățământ, a programelor școlare, a metodelor și procedurilor de evaluare, precum și valorificarea lor în elaborarea documentelor didactice de lucru (planificari, proiecte didactice, portofolii de evaluare etc.)
- Selecția manualelor și asigurarea distribuției lor la clasă;
- Creșterea nivelului de performanță a pregătirii curriculare a elevilor;
- Multiplicarea activităților cu rol educativ.

2. MANAGEMENT ȘCOLAR

- Asigurarea cadrului de desfășurare a activității instructiv-educative (din punct de vedere organizatoric, funcțional și legal);
- Elaborarea proiectului planului de scolarizare;
- Monitorizarea utilizării resurselor în vederea atingerii scopurilor educaționale propuse;
- Evaluarea continuă a desfășurării procesului didactic și a activităților conexe.

3. RESURSE UMANE

- Organizarea și monitorizarea procesului de formare continuă a cadrelor didactice;
- Asigurarea cadrului legal de angajare a personalului (încheierea contractelor individuale de muncă și întocmirea fișelor de post) și de salarizare;
- Organizarea și monitorizarea procesului de formare continuă a cadrelor didactice;
- Realizarea evaluării personalului.



LICEUL TEORETIC „PONTUS EUXINUS” LUMINA
STR. PELICAN , NR. 1 , loc .LUMINA JUD. CONSTANȚA
EMAIL liceulpontuseuxinus@gmail.com., TEL.0723038421,0341489836

4. PARTENERIATE ȘI PROGRAME

- Colaborarea cu diverse instituții și organizații abilitate în derularea de programe și parteneriate cu unitatea de învățământ;
- Organizarea de activități în colaborare cu comunitatea locală.
- Organizarea de activități extrașcolare.

5. RESURSE MATERIALE

- Gestionarea eficientă a resurselor materiale și financiare;
- Dotarea, renovarea și modernizarea spațiilor școlare.

6. RELAȚII PUBLICE, COMUNICARE ȘI IMAGINE

- Îmbunătățirea comunicării organizaționale;
- Promovarea imaginii școlii (în interior și exterior) prin diverse activități de relații publice.

ACTIVITATEA PERSONALULUI DIDACTIC

La începutul anului școlar au fost constituite următoarele Comisii: **Comisii metodice** : Comisia pentru formare continuă și perfecționarea cadrelor didactice, Comisia dirigintilor, Comisia pentru orar, Comisia pentru monitorizarea stării de disciplină, Comisia pentru verificarea documentelor școlare, a ritmicității notării și a frecvenței elevilor, Comisia pentru curriculum, Comisia pentru evaluarea și asigurarea calității în educație.

Comisii pe probleme: Comisia PSI, Comisia pentru sănătatea și securitatea muncii, Comisia pentru protecție civilă și apărare în caz de dezastre, Comisia de salarizare.

Toate comisiile au fost numite prin decizia directorului unității de învățământ și au fost elaborate fișe de atribuții specifice fiecăreia.

Activitatea la nivelul catedrelor constituite la începutul anului școlar s-a desfășurat în conformitate cu planurile manageriale și de activități proprii. Astfel, s-au aplicat teste initiale la toate disciplinele, s-au întocmit planificările în concordanță cu rezultatele înregistrate la acestea. Proiectarea unităților de învățare s-a făcut în general în concordanță cu programele școlare în vigoare. În cadrul asistențelor efectuate la ore s-a constatat că profesorii stăpânesc conținuturile științifice proprii disciplinelor predate, că folosesc strategii didactice moderne și adecvate particularităților de vârstă și pregătire ale claselor, demersul didactic fiind bine conceput și aplicat în majoritatea cazurilor.

Pe parcursul primului semestru al anului școlar 2014/2015 comisia metodică a urmărit:



LICEUL TEORETIC „PONTUS EUXINUS” LUMINA
STR. PELICAN , NR. 1 , loc .LUMINA JUD. CONSTANȚA
EMAIL liceulpontuseuxinus@gmail.com., TEL.0723038421,0341489836

- Organizarea și proiectarea activității (stabilirea responsabilităților în cadrul comisiei, întocmirea planificărilor semestriale și anuale, alcătuirea de programe și planificări pentru disciplinele opționale, conceperea unor teste de evaluare pentru aprofundarea materiei);
- Adaptarea conținuturilor învățării și metodologiei la specificul elevilor (parcursarea ritmică și integrală a materiei pe semestrul I conform planificărilor, ritmicitatea notării elevilor, verificarea periodică a caietelor de teme);
- Perfecționarea cadrelor didactice (participarea profesorilor la cercurile pedagogice, la activitățile organizate de CCD).

PUNCTE TARI

Obiectivele urmărite au fost realizate. Au fost elaborate planificările calendaristice și semestriale, stabilindu-se succesiunea de parcursare a conținuturilor, corelarea fiecărui conținut cu obiectivele de referință vizate și alocarea resurselor de timp pentru fiecare unitate de învățare.

În urma observațiilor și discuțiilor purtate cu membrii comisiei am constatat că materia planificată pentru semestrul I a fost parcursă ritmic și integral, aplicându-se metode și procedee activ-participative.

În vederea mobilizării elevilor la un efort susținut în procesul învățării prin angajarea optimă a mecanismelor intelectuale ale acestora, profesorii au adoptat strategii de provocare și dirijare a gândirii, strategii ce oferă condiții optime pentru exersarea intelectului elevilor în direcția flexibilității, creativității, inventivității, conducând la formarea unei gândiri moderne.

Fiecare profesor a elaborat teste de evaluare (inițială, formativă și sumativă), fiind însoțite de descriptorii de performanță. În urma evaluărilor s-a constatat că elevii au diverse lacune.

În ceea ce privește desfășurarea activităților extracurriculare s-au organizat serbări școlare cu prilejul Crăciunului, s-au dezbătut anumite teme de circulație, de protejare a mediului înconjurător.

PUNCTE SLABE

- Elevii nu acordă o atenție deosebită studiului individual, considerând suficiente informațiile dobândite la clasă;
- Există elevi cu deficiențe de învățare.

RECOMANDĂRI

- Organizarea unor activități care să solicite elevilor studiul individual (concursuri literare, istorice, geografice, lectură suplimentară etc.);
- Organizarea unor programe de recuperare a elevilor ce întâmpină greutăți în procesul de învățare;
- Acordarea unei importanțe deosebite procesului de predare-învățare-evaluare.



LICEUL TEORETIC „PONTUS EUXINUS” LUMINA
STR. PELICAN , NR. 1 , loc .LUMINA JUD. CONSTANȚA
EMAIL liceulpontuseuxinus@gmail.com., TEL.0723038421,0341489836

Planificarea activităților extracurriculare cu implicarea cadrelor didactice, a elevilor, a părinților și a altor membri ai comunității;

COMISIA DE CALITATE

În acest an școlar s-a constituit Comisia de calitate conform legislației.

ACȚIUNI DESFĂȘURATE PE PARCURSUL SEMESTRULUI I

Proiectarea activităților de învățare în conformitate cu nevoile elevilor

Realizarea unor noi activități metodice în unitatea de învățământ, cu participarea cadrelor didactice

Îmbunătățirea activității didactice prin utilizarea rezultatelor activităților metodice sau de cercetare științifică, desfășurate la nivel local

Testări periodice asupra nivelului de pregătire a elevilor, încurajarea lor în asumarea responsabilității pentru propriul proces de învățare

Implicarea profesorilor în problemele de orientare și consiliere. Utilizarea rezultatelor activităților de orientare și consiliere pentru îmbunătățirea activității curente și a ofertei educaționale cu scopul de a spori calitatea serviciilor de orientare și consiliere pentru elevi

Achiziția fondului de carte și a fondului de material didactic luând în considerare cerințele curriculare și solicitările personalului didactic și ale elevilor;

Îmbunătățirea funcționalității spațiilor școlare;

Dotarea cu mijloace de învățământ performante



LICEUL TEORETIC „PONTUS EUXINUS” LUMINA
STR. PELICAN , NR. 1 , loc .LUMINA JUD. CONSTANȚA
EMAIL liceulpontuseuxinus@gmail.com., TEL.0723038421,0341489836

Acțiuni care să favorizeze dezvoltarea profesională a corpului profesoral concretizate în creșterea calității proiectării, organizării și evaluării activității didactice

Îmbunătățirea proiectului de parteneriat cu reprezentanții comunității, prin participarea elevilor, a părinților și corpului profesoral la diverse activități organizate de către comunitate sau implicarea comunității în activitățile organizate în cadrul școlii.

Stimularea lucrului în echipă, evaluarea performanțelor personalului didactic, didactic auxiliar și administrativ și acordarea recompenselor în funcție de calitatea serviciilor prestate

ACTIVITATEA EDUCATIVĂ

În general, desfășurarea activității educative implică două categorii de demersuri:

- prima categorie o constituie demersurile special orientate: orele de educație civică, de dirigenție, de consiliere și orientare, activitățile extra-curriculare etc.;
- a doua categorie apelează practic fie la disciplinele școlare ale trunchiului comun fie disciplinele din zona celor la decizia școlii, toate având un potențial ridicat în ceea ce privește educația pentru valori, precum și strategii didactice adecvate acestui scop.

Detaliind prima categorie de demersuri educative s-ar desprinde următoarele:

Puncte tari:

- Desfășurarea activităților prilejuite de sărbătorirea a 165 de ani de la nașterea poetului național Mihai Eminescu;
- 1 Decembrie
- Crăciunul
- 24 ianuarie 1859- Unirea Principatelor Române
- Olimpiada de limba română- faza pe școală
- Participarea la concursul „Povestea toamnei în culori”
- Participarea la concursul „Sfinții Împărați Constantin și mama sa Elena ,,
- Participarea la concursul „Civimateca”

Puncte slabe:

- Influența negativă asupra elevilor a unor mijloace mass media;
- Slaba colaborare cu școala a unor părinți;
- Anturajul nepotrivit al unora dintre elevi;



LICEUL TEORETIC „PONTUS EUXINUS” LUMINA
STR. PELICAN , NR. 1 , loc .LUMINA JUD. CONSTANȚA
EMAIL liceulpontuseuxinus@gmail.com., TEL.0723038421,0341489836

În ceea ce privește a doua categorie de demersuri educative, trebuie avut în vedere faptul că majoritatea obiectelor de studiu au un suport solid educativ în ceea ce privește atitudinile pozitive față de cunoașterea științifică, dezvoltarea capacităților intelectuale de nivel înalt, cultivarea curiozității științifice și a spiritului de investigație.

Raportare

Obiectiv	Indice de realizare	Responsabili
Elaborarea Planului managerial a calității pentru anul școlar 2014-2015;	100%	Coordonator C.E.A.C
Revizuirea Regulamentului de Ordine Interioară prin consultarea elevilor, părinților	100%	Membrii C.E.A.C.
Elaborarea și actualizarea procedurilor pentru fiecare structură organizatorică	100%	Membrii C.E.A.C.
Evaluarea și consilierea profesorilor și a elevilor prin analiza asistențelor la ore, conform planificării și a procedurii privind evaluarea procesului de predare învățare – raportarea monitorizării progresului școlar	100%	Membrii C.E.A.C.
Evaluarea participării cadrelor didactice la programele de formare profesională, raportată la oferta Casei Corpului Didactic Constanța, IȘJ Constanța și cerințele personalului didactic din școală	100%	Membrii C.E.A.C.



LICEUL TEORETIC „PONTUS EUXINUS” LUMINA
STR. PELICAN , NR. 1 , loc .LUMINA JUD. CONSTANȚA
EMAIL liceulpontuseuxinus@gmail.com., TEL.0723038421,0341489836

Întocmirea bazei de date a absenteismului școlar, pe baza raportării lunare și a procedurii privind diminuarea absenteismului	100%	Membrii C.E.A.C.
Aplicarea sondajelor de opinie, chestionarelor elevilor și profesorilor și a procedurii privind dosarul chestionarelor	100%	Membrii C.E.A.C.
Prezentarea Rapoartelor de analiză cu privire la verificarea conținutului portofoliilor personale, de către responsabilii comisiilor metodice	100%	Membrii C.E.A.C.
Prezentarea și predarea Rapoartelor comisiilor metodice privind proiectarea didactică	100%	Membrii C.E.A.C.
Selectarea, păstrarea și verificarea materialelor	100%	Membrii C.E.A.C.

S-au aplicat elevilor diverse chestionare cu scopul de a analiza și a combate violența în școală, de a identifica fenomenul de discriminare, chestionare de opinie în vederea evaluării lecțiilor și a identificării aspectelor pozitive/negative în activitatea curentă. Obiectivele chestionarelor aplicate au fost atinse, s-au analizat datele, iar în urma statisticii finale s-au făcut constatări ce au condus spre identificarea luării măsurilor de prevenire și combatere a situațiilor iregistrate.



LICEUL TEORETIC „PONTUS EUXINUS” LUMINA
STR. PELICAN , NR. 1 , loc .LUMINA JUD. CONSTANȚA
EMAIL liceulpontuseuxinus@gmail.com., TEL.0723038421,0341489836

Raport de evaluare internă a calității educației

Raport pentru anul școlar 2014 - 2015, finalizat la data de 30.06.2015 de către CEAC, având următoarea componență:

1. BULGARIU ALINA - responsabil
2. PETRE DOINA - membru
3. GACHE MARIA-membru
4. BALICA IULIA- membru
5. CAZANGIU DANIELA -reprez. Părinți
- 6.NOVAC STELUTA —reprez. Elevi
7. DANCULESCU IONUT - reprez. Cons. Local

INFORMATII GENERALE

A) DATE DE IDENTIFICARE:

Denumirea unității de învățământ : LICEUL TEORETIC „PONTUS EUXINUS” LUMINA
Unitate de învățământ din sistemul privat
Localitate / județ: Lumina/Constanta
Adresa : Str. Pelican, Nr. 1
Cod poștal: 907175
Telefon: 0341489836
E - mail: liceulpontuseuxinus@gmail.com.
Nivelul de învățământ: liceal



LICEUL TEORETIC „PONTUS EUXINUS” LUMINA
STR. PELICAN , NR. 1 , loc .LUMINA JUD. CONSTANȚA
EMAIL liceulpontuseuxinus@gmail.com., TEL.0723038421,0341489836

B) INFORMAȚII PRIVIND EFECTIVELE DE ELEVI la sfârșitul anului școlar 2014-2015 :

Nivel de învățământ liceal		Număr de clase	Număr de elevi	Forma de învățământ	Limba de predare
				privat	romana
din care	Clasa a Xa	1	7	Zi- fara taxa	romana
	Clasa a IXa F.R.	1	16	Frecventa redusa	romana
	Clasa a Xa F.R.	1	27	Frecventa redusa	romana
	Clasa a XIa F.R.	2	48	Frecventa redusa	romana
	Clasa a XIIa F.R.	2	51	Frecventa redusa	romana
	Clasa a XIIIa F.R.	2	45	Frecventa redusa	romana
	Total	9	193		



LICEUL TEORETIC „PONTUS EUXINUS” LUMINA
STR. PELICAN , NR. 1 , loc .LUMINA JUD. CONSTANȚA
EMAIL liceulpontuseuxinus@gmail.com., TEL.0723038421,0341489836

C) INFORMAȚII PRIVIND RESURSELE UMANE

C.1. Personalul de conducere:

Director (numele și prenumele)	Calificarea	Gradul didactic	Vechime la catedră	Documentul de numire în funcție	Modalitatea numirii pe funcție	Unitatea de învățământ la care are norma de bază	Unitatea de învățământ la care este titular (dacă e cazul)	Observații - dacă este cazul (directorul este cadru didactic cu studii în străinătate echivalate / neechivalate în România)
BORCEA Elena	Profesor	I	23 ani	Decizia nr.317/29.08.2014	numită	Liceul Tehnologic „Lazăr Edeleanu” Năvodari	Liceul Tehnologic „Lazăr Edeleanu” Năvodari	-

C.2. Personalul didactic:

Număr total de cadre didactice	Număr de norme didactice întregi / posturi	Număr de cadre didactice cu norma de bază în unitatea de învățământ/ procent din număr de persoane / norme întregi, după caz	Număr de titulari/procent din număr de norme întregi / posturi	Număr de cadre calificate / procent din număr de cadre didactice	Modalitatea angajării pe post* (titularizare, detașare, suplinire, transfer; exprimare numerică și procentuală)	Observații - dacă este cazul (personal didactic cu studii în străinătate echivalate/ neechivalate în România)
17	17	17	1	94%	1-titulare (6%) 16-suplinire (94%)	-



LICEUL TEORETIC „PONTUS EUXINUS” LUMINA
STR. PELICAN , NR. 1 , loc .LUMINA JUD. CONSTANȚA
EMAIL liceulpontuseuxinus@gmail.com., TEL.0723038421,0341489836

Distribuția pe grade didactice a personalului didactic angajat:

Număr personal didactic calificat:					Număr personal didactic Necalificat
Cu doctorat	Cu gradul I	Cu gradul II	Cu Definitivat	Fără definitivat	
-	6	8	3	-	1

Distribuția pe grupe de vechime a personalului didactic angajat:

Vechime	debutant	3-5ani	6-10 ani	11- 15ani	16-20ani	21-25ani	26-30ani	Peste 30
- în învățământ	-	-	7	4	1	1	-	4
- în unitate	-	-	7	4	1	1	-	4

Distribuția pe grupe de vârstă (ani) și sexe:

	Sub 25	25-29	30-34	35-39	40-44	45-49	50-54	55-59	60-64	Peste 64
M	-	-	1	-	1	-	-	-	1	-
F	-	-	1	6	1	2	1	1	1	1



LICEUL TEORETIC „PONTUS EUXINUS” LUMINA
STR. PELICAN , NR. 1 , loc .LUMINA JUD. CONSTANȚA
EMAIL liceulpontuseuxinus@gmail.com., TEL.0723038421,0341489836

C.3. Personalul didactic auxiliar - număr pe categorii:

Categorie de personal	Număr de persoane încadrate	Număr de norme pentru fiecare categorie de personal	Numărul de personal este:		
			sub normativele privind încadrarea categoriei respective de personal	la nivelul normativelor privind încadrarea categoriei respective de personal	peste normativele privind încadrarea categoriei respective de personal
Administrator	1	0,33	1		
Personal	1	0,33		-	-
îngrijitor	1	0,33			
Secretar					

Gradul de acoperire a posturilor existente cu personal didactic auxiliar, conform normativelor în vigoare: 100%.

D) INFORMAȚII PRIVIND SPAȚIILE ȘCOLARE

Nr. crt.	Tipul de spațiu	Număr spații	Suprafață (mp)
1.	Săli de clasă /grupă	7	350
2.	Cabinete*	1	32
3.	Laboratoare*	-	-
4.	Ateliere*	-	-
5.	Sală și / sau teren de educație fizică și sport*	1	100
6.	Spații de joacă *	-	-



LICEUL TEORETIC „PONTUS EUXINUS” LUMINA
STR. PELICAN , NR. 1 , loc .LUMINA JUD. CONSTANȚA
EMAIL liceulpontuseuxinus@gmail.com., TEL.0723038421,0341489836

E) INFORMAȚII PRIVIND SPAȚIILE AUXILIARE

Nr. crt.	Tipul de spațiu	Număr spații	Suprafață (mp)
1.	Biblioteca școlară / centru de informare și documentare	1	15
2.	Sală pentru servit masa*	-	-
3.	Dormitor *	-	-
4.	Bucătărie *	-	-
5.	Spălătorie *	-	-
6.	Spații sanitare*	-	-
7.	Spații depozitare materiale didactice	-	-
8.	Alte spații Izolator+cabinet medical+magazie alimente	1	15

F) INFORMAȚII PRIVIND SPAȚIILE ADMINISTRATIVE

Nr. crt.	Tipul de spațiu	Număr spații	Suprafață (mp)
1.	Secretariat	1	10
2.	Spațiu destinat echipei manageriale	1	12
3.	Contabilitate *	-	-
4.	Casierie *	-	-
5.	Birou administrație*	-	-



LICEUL TEORETIC „PONTUS EUXINUS” LUMINA
STR. PELICAN , NR. 1 , loc .LUMINA JUD. CONSTANȚA
EMAIL liceulpontuseuxinus@gmail.com., TEL.0723038421,0341489836

G) CURRICULUM

Curriculum utilizat de unitatea de învățământ este cel național .

DESCRIEREA ACTIVITĂȚILOR DE ÎMBUNĂTĂȚIRE A CALITĂȚII REALIZATE

Puncte tari:

- Fundamentarea PDI (2014-2015) pe baza analizei *SWOT* si *PESTE* a contextului socioeconomic specific comunei Lumina , a resurselor curriculare si manageriale de care dispune liceul si pe baza planului operational si managerial intocmit de echipa manageriala a liceului.
- S-a monitorizat permanent calitatea programelor de predare si invatare si performante ale elevilor.
- S-a aplicat in evaluarea si revizuirea programelor de asigurare a calitatii unele instrumente: interviuri, chestionare, observare.
- Cadrele didactice au desfasurat activitati didactice de foarte buna calitate si au manifestat permanent dorinta de formare continua.
- Responsabilitatile fiecarui membru al organizatiei, autoritatea si raspunderile care i-au revenit au fost clar precizate si realizate.
- S-au dezvoltat si s-au mentinut relatiile de colaborare si parteneriatele cu factori interni si externi in scopul imbunatatirii permanente a experientei de invatare/predare.

PLANUL DE ÎMBUNĂTĂȚIRE A CALITĂȚII EDUCAȚIEI OFERITE PENTRU ANUL ȘCOLAR URMĂTOR.

- Cresterea calitatii actului educational si diversificarea curriculara adaptate permanent nevoilor elevilor si in conformitate cu cerintele unitatilor de invatamant liceal;
- Crearea unei culturi institucionale care sa vizeze implicarea intregului colectiv didactic si administrativ in realizarea unei calitati educationale;
- Reconsiderarea managementului la nivelul unitatii in vederea egalizarii sanselor.
- Atingerea tintelor strategice stabilite in PDI cu privire la extinderea spatiului functional al unitatii in scopul imbunatatirii si dezvoltarii procesului instructiv educativ desfasurat la nivel de unitate si in folosul comunitatii
- Dezvoltarea parteneriatelor locale, nationale si europene.



LICEUL TEORETIC „PONTUS EUXINUS” LUMINA
STR. PELICAN , NR. 1 , loc .LUMINA JUD. CONSTANȚA
EMAIL liceulpontuseuxinus@gmail.com., TEL.0723038421,0341489836

TABEL NOMINAL CU CADRELE DIDACTICE ÎN ANUL ȘCOLAR 2014-2015

Nr.crt.	Numele și prenumele cadrului didactic	Specializarea
1.	Borcea Elena	Director- Istorie
2.	Leucă Silvia	Limba și literatura română /Limba latină
3.	Bulgariu Alina	Limba franceză
4.	Toader Steluța	Limba engleză
5.	Constantin Gabriela	Matematică
6.	Oprea Răzvan	Matematică
7.	Dancu Ana	Fizică
8.	Petre Doina	Fizică
9.	Sârbu Anamaria	Chimie
10.	Gache Maria	Biologie
11.	Păun Sabina	Istorie
12.	Badea Manole	Geografie
13.	Manole Camelia	Științe socio-umane
14.	Jurcă Marieana	Religie/Educație muzicală
15.	Hănțescu Florica	Informatică TIC
16.	Balica Iulia	Educație plastică /Educație vizuală
17.	Cândea Bogdan	Educație fizică



LICEUL TEORETIC „PONTUS EUXINUS” LUMINA
STR. PELICAN , NR. 1 , loc .LUMINA JUD. CONSTANȚA
EMAIL liceulpontuseuxinus@gmail.com., TEL.0723038421,0341489836

TABEL NOMINAL CU MEMBRII COMISIEI DIRIGINȚILOR
ÎN ANUL ȘCOLAR 2014-2015



LICEUL TEORETIC „PONTUS EUXINUS” LUMINA
STR. PELICAN , NR. 1 , loc .LUMINA JUD. CONSTANȚA
EMAIL liceulpontuseuxinus@gmail.com., TEL.0723038421,0341489836

COMISIILE METODICE PE ARII CURRICULARE - ANUL ȘCOLAR 2014-2015 -

În cadrul aceleiași unități de învățământ, catedrele/comisiile metodice se constituie din minimum patru membri, pe discipline de studiu, pe discipline înrudite sau pe arii curriculare (*Regulamentul de Organizare și Funcționare a unităților de Învățământ Preuniversitar 2005*).

COMISIA METODICĂ PE ARIA CURRICULARĂ LIMBĂ ȘI COMUNICARE

I. DISCIPLINE:

1. Limba și literatura română
2. Limba engleză
3. Limba franceza
4. Limba latină

II. COMISIA DE LUCRU:

Șef de comisie: LEUCĂ VASILICA-SILVIA

Membri:

1. BULGARIU ALINA
2. TOADER STELUȚA
3. LEUCA SILVIA

COMISIA METODICĂ PE ARIA CURRICULARĂ MATEMATICĂ ȘI ȘTIINȚELE NATURII; TEHNOLOGII

I. DISCIPLINE DE MATEMATICĂ ȘI ȘTIINȚELE NATURII:

1. Matematică
2. Fizică
3. Chimie
4. Biologie
5. Științe



LICEUL TEORETIC „PONTUS EUXINUS” LUMINA
STR. PELICAN , NR. 1 , loc .LUMINA JUD. CONSTANȚA
EMAIL liceulpontuseuxinus@gmail.com., TEL.0723038421,0341489836

II. DISCIPLINE DE TEHNOLOGII

1. TIC

III. COMISIA DE LUCRU:

Șef de comisie: CONSTANTIN GABRIELA

Membri:

1. CONSTANTIN GABRIELA
2. DANCU ANA
3. PETRE DOINA
4. SÂRBU ANAMARIA
5. GACHE MARIA
6. HĂNȚESCU FLORINA
7. OPREA BOGDAN

COMISIA METODICĂ PE ARIILE CURRICULARE OM ȘI SOCIETATE; ARTE; EDUCAȚIE FIZICĂ ȘI SPORT

I. DISCIPLINE SOCIO-UMANE:

1. Istorie
2. Geografie
3. Logică
4. Psihologie
5. Filozofie
6. Educație antreprenorială



LICEUL TEORETIC „PONTUS EUXINUS” LUMINA
STR. PELICAN , NR. 1 , loc .LUMINA JUD. CONSTANȚA
EMAIL liceulpontuseuxinus@gmail.com., TEL.0723038421,0341489836

II. DISCIPLINE DE ARTE:

1. Educație muzicală
2. Educație vizuală
3. Educație artistică

III. DISCIPLINE DE EDUCAȚIE FIZICĂ ȘI SPORT

1. Educație fizică

IV. COMISIA DE LUCRU:

Șef de comisie : Paun Sabina

Membri:

1. BORCEA ELENA
2. BADEA MANOLE
3. MANOLE CAMELIA-IULIANA
4. BALICA IULIA
5. JURCĂ MARIEANA
6. CÂNDEA BOGDAN



LICEUL TEORETIC „PONTUS EUXINUS” LUMINA
STR. PELICAN , NR. 1 , loc .LUMINA JUD. CONSTANȚA
EMAIL liceulpontuseuxinus@gmail.com., TEL.0723038421,0341489836

COMISII LA NIVEL DE ȘCOALĂ
ANUL ȘCOLAR 2014-2015

NR. CRT.	COMISIE	MEMBRII COMISIEI
1)	Consiliul de administrație	Borcea Elena – director-președinte Borcea Costel- adm.fin Leucă Silvia-cadru did. David Adriana-director adj. Toader Steluța-cadru did. Constantin Gabriela – cadru did. Cazangiu Daniela - reprez. părinte Novac Cristina –reprez. elev Burduja Valentina -reprez.admin. locală
2)	Secretar Consiliul de Administrație	Șandru Cristina –secretar
3)	Comisia în vederea susținerii examenelor de corigențe/diferențe	Borcea Elena , director-președinte Leucă Vasilica-Silvia-responsabil Lb. Română și Limba Latină;Leucă Vasilica-Silvia, Bulgariu Alina Lb. Engleză;Toader Steluta, Bulgariu Alina Lb. Franceză;Bulgariu Alina, Toader Steluta Matematică;Oprea Bogdan, Constantin Gabriela Fizică, ;Dancu Ana , Petre Doina Chimie;Sârbu Anamaria, Gache Maria Biologie;Sârbu Anamaria , Gache Maria Istorie;Borcea Elena , Păun Sabina Geografie;Badea Manole , Borcea Elena Socio-umane;Manole Camelia, Păun Sabina T.I.C;Oprea Bogdan, Hanțescu Florina Educație Muzicală ,Educație Plastică, Educație Fizică,Religie Balica Iulia , Jurcă Mariciana



LICEUL TEORETIC „PONTUS EUXINUS” LUMINA
STR. PELICAN , NR. 1 , loc .LUMINA JUD. CONSTANȚA
EMAIL liceulpontuseuxinus@gmail.com., TEL.0723038421,0341489836

4)	Comisia de reexaminare în vederea încheierii situației școlare elevilor declarați amânați	Borcea Elena , director-președinte Leucă Vasilica-Silvia-responsabil Lb. Română și Limba Latină;Leucă Vasilica-Silvia, Bulgariu Alina Lb. Engleză;Toader Steluta, Bulgariu Alina Lb. Franceză;Bulgariu Alina, Toader Steluta Matematică;Oprea Bogdan, Constantin Gabriela Fizică, ;Dancu Ana , Petre Doina Chimie;Sârbu Anamaria, Gache Maria Biologie;Sîrbu Anamaria , Gache Maria Istorie;Borcea Elena , Păun Sabina Geografie;Badea Manole , Borcea Elena Socio-umane;Manole Camelia, Păun Sabina T.I.C;Oprea Bogdan, Hănțescu Florina Educatie Muzicala ,Educatie Plastica, Educatie Fizica,Religie Balica Iulia , Jurcă Mariciana
5)	Comisia de elaborare a schemelor orare	Borcea Elena , director- președinte Hănțescu Florina, responsabil Badea Manole-membru Oprea Bogdan-membru
6)	Arhiva unității	Șandru Cristina secretar
7)	Comisia pentru întocmirea Registrului Matricol	Borcea Elena , director- președinte Șandru Cristina – secretar, responsabil Petre Doina-membru
8)	Comisia pentru încadrarea cadrelor didactice	Borcea Elena , director- președinte Leucă Vasilica-Silvia, responsabil Gache Maria-membru Bulgariu Alina-membru Șandru Cristina – secretar
9)	Comisia de completare , monitorizare a documentelor școlare	Borcea Elena – director-presedinte Leucă Vasilica-Silvia, responsabil Șandru Cristina – secretar Profesorii diriginți



LICEUL TEORETIC „PONTUS EUXINUS” LUMINA
STR. PELICAN , NR. 1 , loc .LUMINA JUD. CONSTANȚA
EMAIL liceulpontuseuxinus@gmail.com., TEL.0723038421,0341489836

10)	Comisia pentru revizuire ROI	Borcea Elena – director-presedinte Petre Doina -responsabil Hănțescu Florina-membru Bulgariu Alina-membru
11)	Comisia pentru revizuire PDI	Borcea Elena – director-presedinte Leucă Vasilica-Silvia-responsabil Cazangiu Daniela - reprez. părinte Novac Cristina–reprez. elev Burduja Valentina -reprez. Adm. Loc.
12)	Comisia pentru Curriculum	Borcea Elena –director- președinte Bulgariu Alina Leucă Vasilica-Silvia-resp. arie curriculară -responsabil Constantin Gabriela-resp. arie curriculară Păun Sabina, profesor- resp. arie curriculară
13)	Responsabil cu redactarea și actualizarea permanentă a fișelor postului	Bulgariu Alina, profesor
14)	Responsabil cu efectuarea de operațiuni de casă	Șandru Cristina , secretar
15)	Comisia pentru activități educative și extrașcolare	Borcea Elena – Președinte Leucă Silvia, responsabil Petre Doina, profesor Novac Cristina-reprez.elevi
16)	Comisia de perfecționare metodică-științifică, cercetare și dezvoltare profesională a cadrelor didactice (Comisia de perfecționare/formare continuă)	Borcea Elena , director- președinte Toader Steluța , profesor-responsabil Sefii comisiilor metodice
17)	Comisia pentru verificarea documentelor școlare, monitorizarea frecvenței și notarea ritmică a elevilor	Borcea Elena,director-președinte Gache Maria, responsabil Șandru Cristina Păun Sabina, profesor
18)	Comisia de cercetare disciplinară și consiliere privind abaterile disciplinare ale elevilor/ personalului didactic, didactic auxiliar și nedidactic	Borcea Elena – Președinte Leuca Silvia- responsabil Petre Doina, profesor Gache Maria, profesor Cazangiu Daniela- reprez. părinte



LICEUL TEORETIC „PONTUS EUXINUS” LUMINA
STR. PELICAN , NR. 1 , loc .LUMINA JUD. CONSTANȚA
EMAIL liceulpontuseuxinus@gmail.com., TEL.0723038421,0341489836

19)	Comisia pentru prevenirea si combaterea violenței în mediul școlar	Borcea Elena ,director- președinte Constantin Gabriela-responsabil Bulgariu Alina , coordonator CEAC Oprea Virgil-Bogdan, profesor Leucă Silvia, profesor Cazangiu Daniela - reprez. părinte Novac Cristina – reprez. elevi Burduja Valentina -reprez.Adm. Loc. Șandru Cristina , secretar
20)	Secretar Consiliul Profesoral	Șandru Cristina
21)	Comisia privind numirea responsabilului cu verificarea corectitudinii completării (intocmirii) documentelor școlare	Borcea Elena ,director- președinte Leucă Silvia, responsabil Bulgariu Alina, profesor
22)	Comisia metodică a consilierilor educativi	Leucă Vasilica-Silvia-responsabil Toader Steluta –resp.com dirigintilor Si dirigintii claselor
23)	Comisia Diriginților	Borcea Elena – Președinte Toader Steluta-responsabil Manole Camelia-Iuliana , clasa a X-a A ZI Toader Steluta , clasa a IXa A FR Gache Maria , clasa a Xa A FR Petre Doina ,clasa a XIa A FR Oprea Virgil-Bogdan, clasa a XIa B FR Hănțescu Florina, clasa a XIIa A FR Bulgariu Alina, clasa a XIIa B FR Leucă Vasilica-Silvia , clasa aXIIIa A FR Păun Sabina , clasa aXIIIa B FR
24)	Responsabil cu gestionarea condicii de prezență	Șandru Cristina, secretar
25)	Comisia privind gestionarea, completarea și eliberarea documentelor școlare	Borcea Elena,director-președinte Sandru Cristina secretar Si dirigintii claselor
26)	Comisia privind promovarea imaginii școlii în proiecte și programe educaționale	Borcea Elena,director-președinte Leucă Vasilica-Silvia, responsabil David Adriana,dir.adj Manole Camelia, profesor



LICEUL TEORETIC „PONTUS EUXINUS” LUMINA
STR. PELICAN , NR. 1 , loc .LUMINA JUD. CONSTANȚA
EMAIL liceulpontuseuxinus@gmail.com., TEL.0723038421,0341489836

27)	Comitetul de securitate și sănătate în muncă	Borcea Elena,director-președinte Elena Alexandru-P.S.I.,responsabil Oprea Virgil-Bogdan, profesor Petre Doina, profesor Șandru Cristina , secretar
28)	Comisia de selectiune anuala a documentelor create	Borcea Elena , director-presedinte Șandru Cristina ,secretar -membru Leucă Silvia ,cadru didactic-responsabil
29)	Comisia pentru Evaluarea și Asigurarea Calității	Bulgariu Alina responsabil CEAC Petre Doina, cadru didactic Gache Maria, cadru didactic Balica Iulia, cadru didactic Cazangiu Daniela – reprez. părinte Novac Cristina – reprez. elev Burduja Valentina – reprez. Adm.locală
30)	Comisia de verificare a documentelor scolare , ce se depun la arhiva unitatii	Borcea Elena, președinte Borcea Costel, administrator financiar Leucă Silvia-Vasilica, responsabil Oprea Bogdan-Virgil, profesor Șandru Cristina , secretar
31)	Responsabil cu Sigiliul Unității	Șandru Cristina , secretar
32)	Comisia pentru gestionarea și actualizarea dosarelor personale ale angajaților unității de învățământ	Borcea Elena,director-președinte Leucă Silvia-Vasilica, responsabil Șandru Cristina secretar
33)	Comisia de apărare împotriva incendiilor	Borcea Elena,director-președinte Badea Manole-responsabil Păun Sabina, profesor Oprea Bogdan-Virgil, profesor
34)	Responsabil cu gestionarea, întocmirea și completarea registrului de intrări-ieșiri	Șandru Cristina , secretar



LICEUL TEORETIC „PONTUS EUXINUS” LUMINA
STR. PELICAN , NR. 1 , loc .LUMINA JUD. CONSTANȚA
EMAIL liceulpontuseuxinus@gmail.com., TEL.0723038421,0341489836

35)	Responsabil evidența concediilor de odihnă, a învoirilor, concediilor medicale și a concediilor fără plată	Hănțescu Florina, profesor
35)	Comisia de organizare și coordonare a sesiunilor de referate și comunicări	Borcea Elena,director-președinte Leucă Silvia-Vasilica, responsabil Manole Camelia-Iuliana, profesor Șandru Cristina , secretar
36)	Comisia de burse, abonamente, ajutoare sociale	Borcea Elena,director-președinte Borcea Costel, responsabil (administrator financiar) Leucă Silvia-Vasilica, profesor Șandru Cristina, secretar
37)	Comisia de dotare și întreținere a mijloacelor de învățământ și a bazei materiale	Borcea Elena,director-președinte Borcea Costel, responsabil (administrator financiar) Hănțescu Florina, profesor Gache Maria , profesor Șandru Cristina, secretar
38)	Comisia de coordonare a activităților privind relația școală-comunitate	Borcea Elena,director-președinte Leucă Silvia-Vasilica, responsabil Manole Camelia-Iuliana, profesor Gache Maria , profesor Jurcă Maricana , profesor
39)	Comisia de întocmire a ștatelor de plată la plata cu ora	Borcea Elena,director-președinte Duma Mihaela , contabilă- responsabil Borcea Costel, (administrator financiar) Gache Maria , profesor Șandru Cristina, secretar
40)	Comisia pentru orientarea școlară și profesională	Borcea Elena,director-președinte Leucă Silvia-Vasilica, responsabil Păun Sabina , profesor Toader Steluța , profesor



LICEUL TEORETIC „PONTUS EUXINUS” LUMINA
STR. PELICAN , NR. 1 , loc .LUMINA JUD. CONSTANȚA
EMAIL liceulpontuseuxinus@gmail.com., TEL.0723038421,0341489836

Listă cu cărțile achiziționate pentru biblioteca liceului

LITERATURA ROMÂNĂ

- | | |
|-----------------------------|---|
| 1 Slavici, Ioan | Moara cu noroc, Padureanca si alte nuvele |
| 2 Stancu, Zaharia | Costandina, Uruma, Ce mult te-am iubit |
| 3 Radu Paraschivescu, Miron | Cantece tiganesti si alte poeme |
| 4 Dumitru, Petru | Cronica de familie I |
| 5 Zamfirescu, Duiliu | Viata la tara, Tanase Scatiu, In razboi |
| 6 Radu Paraschivescu, Miron | Cantece tiganesti si alte poeme |
| 7 Bogza, Geo | Poemul inectiva si alte poeme |
| 8 Caragiale, Mateiu I. | Craii de Curtea-Veche |
| 9 Neagu, Fanus | Ingerul a strigat |
| 10 Mihaescu, I. Gib | Rusoaica |
| 11 Caragiale, Mateiu I. | Craii de Curtea-Veche |
| 12 Rebreanu, Liviu | Adam si Eva |
| 13 Mihaescu, I. Gib | Rusoaica |
| 14 Stanescu, Nichita | Necuvintele |
| 15 Stanescu, Nichita | Necuvintele |
| 16 Serghi, Cella | Cartea Mironei |
| 17 Serghi, Cella | Cartea Mironei |
| 18 Zamfirescu, Duiliu | Viata la tara, Tanase Scatiu, In razboi |
| 19 Zamfirescu, Duiliu | Viata la tara, Tanase Scatiu, In razboi |
| 20 Zamfirescu, Duiliu | Viata la tara, Tanase Scatiu, In razboi |
| 21 Ibraileanu, Garabet | Adela |
| 22 Ibraileanu, Garabet | Adela |
| 23 Ibraileanu, Garabet | Adela |
| 24 Mihaescu, I. Gib | Donna Alba |
| 25 Minulescu, Ion | Romante pentru mai tarziu |



LICEUL TEORETIC „PONTUS EUXINUS” LUMINA
STR. PELICAN , NR. 1 , loc .LUMINA JUD. CONSTANȚA
EMAIL liceulpontuseuxinus@gmail.com., TEL.0723038421,0341489836

26	Dumitru, Petru	Cronica de familie III
27	Dumitru, Petru	Cronica de familie II
28	Filimon, Nicolae	Ciocolii vechi si noi
29	Petrescu, Cezar	Calea Victoriei
30	Petrescu, Cezar	Calea Victoriei
31	Petrescu, Cezar	Calea Victoriei
32	Creanga, Ion	Amintiri din copilarie; Povesti; Povestiri
33	Istrati, Panait	Chira Chiralina, Codin, Ciulinii Baraganului
34	Stancu, Zaharia	Costandina, Uruma, Ce mult te-am iubit
35	Stahl, Henriette Yvonne	Voica Pontiful
36	Stahl, Henriette Yvonne	Voica Pontiful
37	Papadat-Bengescu, Hortensia	Concert din Muzica de Bach
38	Papadat-Bengescu, Hortensia	Concert din Muzica de Bach
39	Papadat-Bengescu, Hortensia	Concert din Muzica de Bach
40	Rebreanu, Liviu	Padurea spanzuratilor
41	Rebreanu, Liviu	Padurea spanzuratilor
42	Caragiale, I. L.	Momente si schite, Nuvele si povestiri
43	Caragiale, I. L.	Momente si schite, Nuvele si povestiri
44	Stanescu, Nichita	Noduri si semne
45	Petrescu, Cezar	Intunecare I
46	Petrescu, Cezar	Intunecare II
47	Goga, Octavian	Poezii
48	Eminescu, M.	Proza
49	Eminescu, M.	Proza
50	Stancu, Zaharia	Satra
51	Eliade, Mircea	Huliganii
52	Bogza, Geo	Poemul invectiva si alte poeme
53	Caragiale, I. L.	Teatru
54	Caragiale, I. L.	Teatru



LICEUL TEORETIC „PONTUS EUXINUS” LUMINA
STR. PELICAN , NR. 1 , loc .LUMINA JUD. CONSTANȚA
EMAIL liceulpontuseuxinus@gmail.com., TEL.0723038421,0341489836

55	Caragiale, I. L.	Teatru
56	Neagu, Fanus	Frumosii nebuni ai marilor orase
57	Eliade, Mircea	Domnisoara Christina; Sarpele
58	Alecsandri, Vasile	Teatru
59	Petrescu, Cezar	Dumineca orbului
60	Petrescu, Cezar	Dumineca orbului
61	Preda, Marin	Cel mai iubit dintre pamanteni
62	Preda, Marin	Cel mai iubit dintre pamanteni
63	Paunescu, Adrian	Iubiti-va pe tunuri
64	Istrati, Panait	Chira Chiralina; Povestiri
65	Negruzzi, Costache	Nuvele
66	Holban, Anton	O moarte care nu dovedeste nimic
67	Alecsandri, Vasile	Teatru
68	Macedonski, Alexandru	Poema rondelurilor
69	Breban, Nicolae	Francisca
70	Melville, Herman	Moby Dick
71	Melville, Herman	Moby Dick
72	Breban, Nicolae	Orfeu in infern
73	Neculau, Adrian	26 de teste pentru cunoasterea celuilalt
74	Shakespeare, William	Romeo si Julieta
75	Delavrancea ,Barbu	Nuvele si povestiri
76	Delavrancea ,Barbu	Povesti,povestiri,nuvele
77	Dumas,Alexandre	Cei trei muschetari
78	Delavrancea ,Barbu	Baladedoine si basme populare
79	Constantinescu,Silviu	Dictionar de cuvinte polisemantice
80	Slavici, Ioan	Basme
81	Alecsandri, Vasile	Poezii
82	Iacobescu,M.E	Dictionar de antonime al limbi Romane
83	Iacobescu,M.E	Dictionar de paronime



LICEUL TEORETIC „PONTUS EUXINUS” LUMINA
STR. PELICAN , NR. 1 , loc .LUMINA JUD. CONSTANȚA
EMAIL liceulpontuseuxinus@gmail.com., TEL.0723038421,0341489836

84	Iacobescu,M.E	Dictionar de omonime
85	Iacobescu,M.E	Dictionar de sinonime
86	Creanga, Ion	Povesti,povestiri
87	Civca,Marcel,Dumitru	Stintele auxiliare ale istoriei
88	Bacovia,George	Poezii
89	Alecsandri, Vasile	Poezii
90	Labis,Nicolae	Poezii
91	Caragiali,I.L	Momente si schite, Nuvele si povestiri
92	Barclay,Florence.L	Mataniile
93	Segal,Erich	Love Stori,Singura Iubire Cum sa indentifici si sa-ti perfectionezi stilul de management
94	Adize Ichak Kalderon	Mara
95	Slavici, Ioan	Enigma Otiliei
96	Calinescu.G	Morometii II
97	Preda, Marin	Morometii I
98	Preda, Marin	Proza
99	Eminescu, M.	Dictionar de personaje literare din proza si dramaturgia romaneasca
100	Sindrilaru,Florin	Poezii
101	Blaga, Lucian	Maitreyi
102	Eliade, Mircea	Intaia noapte de dragoste,Intaia noapte de razboi I
103	Petrescu,Camil	Intaia noapte de dragoste,Intaia noapte de razboi I
104	Petrescu,Camil	Teatru,Jocul Ielelor,Act Venetian,Sufletele Tari
105	Petrescu, Camil	Sacrul si profanul
106	Eliade, Mircea	Padurea spanzuratilor
107	Rebreanu, Liviu	Microsoft Windows XP
108	Fehily,Chris	Istoria poporului romanesc
109	Iorga.N	PC pas cu pas
110	Cerchez Emanuela,Serban Marinel	



LICEUL TEORETIC „PONTUS EUXINUS” LUMINA
STR. PELICAN , NR. 1 , loc .LUMINA JUD. CONSTANȚA
EMAIL liceulpontuseuxinus@gmail.com., TEL.0723038421,0341489836

111	Dumitrescu Doru,Manea Mihai,Popescu Mirela	Culegere de surse istorice,Antichitatea,Lumea medievala Istoria literaturii Romane din perspectiva didactica
112	Suciu Steluta Pestrea Dumitrescu Doru,Manea	dramatugia Culegere de surse istorice,Lumea moderna,Lumea
113	Mihai,Popescu Mirela	contemporana
114	Paun,Stefan	Didactica Istoriei
115	Boza Mihaela	Atitudinile sociale si schimbarea lor
116	Dunn,William.N Barbulescu Iordan Gheorghe,Rapan	Analiza politicilor publice O introducere
117	Daniela	Dictionar explicativ tilingv al uniunii europene
118		Atlasul geografic al lumii
119	Rebreanu, Liviu	Padurea spanzuratilor
120	Abric Jean-Claude	Psihologia Comunicari,teori si metode
121		Initiere in Internet,E-mail si Chat
122	Cerghit Ioan	Sisteme de instruire alternative si complementare
123	Paun Stefan Nedelcu Aurelia,Burlea	Didactica Istoriei
124	Anisoara,Lupu Maria,Popoiu Janet Curculescu Marian,Dinca	Literatura romana-Ghid de pregatire-
125	Constantin,Dondorici Gheorghe	Istoria Romanilor,sinteze si teste, enunturi si rezolvari
126	Costescu Albinita,Iarca Dumitru	Geografie,sinteze si teste, enunturi si rezolvari
127	Miquel Claire	Vocabulaire Progressif du Francais
128	Gregoire Maia	Grammaire progressive du Francais Istoria romanilor sinteze de istorie pentru clasa XII-a
129	Niculae Paraschiv	Bacalaureat Europa Contemporana,sinteze de istorie pentru clasa
130	Niculae Paraschiv,Cristea Nicolae	XI-a
131	Muecke Stephen,Shoemaker Adam	Aborigeni Australieni
132	Okada Amina,Zephir Thierry	India Clasica



LICEUL TEORETIC „PONTUS EUXINUS” LUMINA
STR. PELICAN , NR. 1 , loc .LUMINA JUD. CONSTANȚA
EMAIL liceulpontuseuxinus@gmail.com., TEL.0723038421,0341489836

133	Baudez Claude,Picasso Sydney	Mayasii o civilizatie pierduta
134	Audeguy Stephane	Monstree,atat de aproape,atat de departe de noi
135	Richard Francis	Iranul secolul cetati Ispahan
136	Vallet Odon	Primele Religii
137	Corteggiani Jean-Pierre	Marile Piramide Istorie antica si medievalsinteze de istorie pentru
138	Paraschiv Niculae,Cristea Niculae	clasa IX-a
139	Mandrut Octavian	Atlas Geografic
140		Codul bunelor maniere
141		Constitutia Romaniei
142	Ion Luca Caragiale	Momente si schite
143	Creanga, Ion	Povesti,Povestiri,Amintiri
144	Creanga, Ion	Povesti,Povestiri,Amintiri
145	Coue Emile	Autocontrolul prin sugestie constienta
146	Preot Nicolae Tanase	Noaptea Nunti
147	MuntheAxel	Cartea de la San Michele
148	Maurier du Dephane	Rebecca
149	Kersey David	Personalitate Si temperament
150	D'ambra Gilles	Teste psihologice pentru a te cunoaste mai bine
151	Alexandrescu Gr	Fabule si satire
152	Caragiale I.L	Teatru
153	Eminescu, M.	Poezii
154	Dagot Lionel	Experimente de psihologie organizationala
155	Caragiale I.L	Nuvele
156	Calinescu.G	Cartea Nunti
157	Shakespeare,William	Romeo si Julieta
158	Bulgar Gh	Dictionar de paronime
159	Bulgar Gh	Dictionar de omonime
160	Rusti Doina	Dictionar de teme si simboluri din literatura romana



LICEUL TEORETIC „PONTUS EUXINUS” LUMINA
STR. PELICAN , NR. 1 , loc .LUMINA JUD. CONSTANȚA
EMAIL liceulpontuseuxinus@gmail.com., TEL.0723038421,0341489836

161	Alexandri Vasile	Legende si pasteluri
162	Cosbuc George	Poezii
163	Delavrancea ,Barbu	Apus de soare
164	Eminescu, M.	Poezii
165	Sorescu Marin	Iona, teatru
166	Craveri Benedetta	Amante si regine
167	Eminescu, M.-Micle Veronica	Dulcea mea doamna/Eminul meu iubit
168	Eliade, Mircea	Romanul adolescentului miop
169	Eliade, Mircea	Romanul adolescentului miop
170	Bacovia,George	Poezii
171	Eminescu M	Poezii alese
172	Cosbuc George	Poezii
173	Prof. Badea Mariana	Literatura romana pentru elevii de liceu
174	Creanga, Ion	Povestea lui Harap Alb
175	Tanasescu Dan Claudiu	Iarna cazuta-n genunchi
176	Modorcea Grid	Paznic la turnul babel
177	Georgescu Paul	Solstitiu tulburat
178	Olteanu Ionita	In cautarea viitorului
179	Maugham W.Somerset	Portretul unui gentelman si alte povestiri
180	Bilxen Karen	Din inima Frici
181	Carcalescu Eleonora	Leopardi in romania
182	Brad Ion	Ultimul Drum
183	Petrescu Aurel	Dromichet
184	Gramescu Mihail	Aporisticon
185	Antonio San	Licidati-L
186	Constantinescu Mircea	Amurgul Levantinilor
187	Holban, Anton	O moarte care nu dovedeste nimic/Ioana
188	Anghel Paul	Zapezile
189	Holban, Anton	Jocurile Daniei



LICEUL TEORETIC „PONTUS EUXINUS” LUMINA
STR. PELICAN , NR. 1 , loc .LUMINA JUD. CONSTANȚA
EMAIL liceulpontuseuxinus@gmail.com., TEL.0723038421,0341489836

190	Arghezi Tudor	Versuri
191	Fraser Antonia	Crambell
192	Sin Mihai	Ierarhii
193	Pacurariu Francisc	Tatuajele nu se lasa la garderoba
194	Covaci Nicolae	Phoenix in sa eu...
195	Rudeanu Alex	Corabia de Piatra
196	Peltz.I	Calea Vacaresti
197		Idei contemporane,procese revolutionare in stinta si tehnica si dezvoltarea societatii
198	General Pitulescu Ion	Al 3lea razboi mondial crima organizata
199	Vinea Ion	Lunatecii
200	Stiles Adriana	Rusia,Polonia si Imperiul Otoman
201	Stiles Adriana	Suedia si Zona Baltica 1523-1721
202	Rady Martyn	De la revolta la independenta;Tarile de jos,1550-1650
203	Brown Cythia Stokes	Istoria lumii de la Big Bang pana in prezent
204	Riback Timothy W	Biblioteca lui Hitler
205	Pop Ioan-Aurel	Istoria Romanilor
206	Vandenberg Philip	Blestemul Faraonilor stiinta Moderna dezleaga un mit milenar
207	Montanelli Indro	Istoria Grecilor
208	Graur AL	Putina Gramatica
209	Atanasiu Virgil	Fizica Recreativa
210	Rosculet Marcel N/Popescu Ovidiu I	Probleme de analiza matematica
211	Livovschi Leon	Bazele informatici
212	Toca Ioan	Agenda directorului
213	Rotaru Adriana/Constantin Marcu	Caietul Dirigintelui
214	Olteani Mihaela	Istoria romanilor
215	Ganga Mircea	Matematica



LICEUL TEORETIC „PONTUS EUXINUS” LUMINA
STR. PELICAN , NR. 1 , loc .LUMINA JUD. CONSTANȚA
EMAIL liceulpontuseuxinus@gmail.com., TEL.0723038421,0341489836

RAPORT DE ACTIVITATE

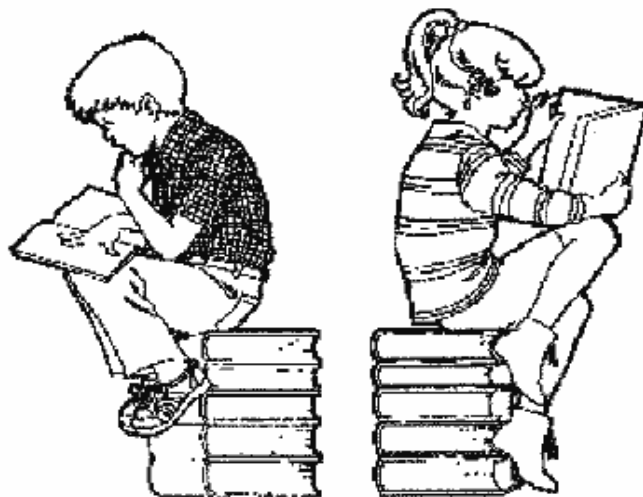

AN ȘCOLAR 2014-2015

Aria curriculara: limba si comunicare

RAPORT DE ACTIVITATE



LICEUL TEORETIC „PONTUS EUXINUS” LUMINA
STR. PELICAN , NR. 1 , loc .LUMINA JUD. CONSTANȚA
EMAIL liceulpontuseuxinus@gmail.com., TEL.0723038421,0341489836

În anul școlar 2014 – 2015 în semestrul I, activitatea profesorilor de limbă și comunicare, din cadrul Liceului Teoretic *Pontus Euxinus* Lumina, a urmărit să eficientizeze și să modernizeze procesul instructiv-educativ.

- Activitatea catedrei a avut la bază planificarea riguroasă a materiei, la fiecare clasă, prin valorificarea programei de specialitate;
- S-au cunoscut în profunzime noile programe de limba și literatura română, precum și cele de limba latină;
- S-a efectuat testarea predictivă, prilej cu care s-au constatat unele deficiențe în exprimarea scrisă a elevilor; s-a realizat un plan de activități privind ameliorarea comunicării în scris a acestora;
- S-au completat cataloagele în mod corect la început de an școlar, precum și încheierea corectă la sfârșitul semestrului I, ca profesor diriginte la clasa a XIII-a A, frecvență redusă.
- Membrii catedrei au fost prezenți la multiple activități organizate în școală și în afara școlii. Aceștia au participat la:
 - cursuri de formare organizate în cadrul CCD;
 - activități metodice organizate la nivel de școală și județ;
 - la ședințele de catedră;
 - la consiliile profesoriale;
 - activități extracurriculare organizate de celelalte catedre;
 - participarea ca profesor evaluator la olimpiada de limba română, faza locală. (prof. Leucă Silvia)

PUNCTE TARI

În activitatea catedrei menționez calitatea activității de proiectare didactică. Structurarea planificărilor și a proiectelor pe unități de învățare conform principiului predării integrate (domeniile: literatură, limbă și comunicare) denotă adoptarea modelului curricular.

- S-a evidențiat frecvent utilizarea unor modele de instruire bazate pe interacțiunea profesor-elev (modelul comunicațional/al învățării depline/al gândirii critice etc.) și a unor strategii eficiente pentru optimizarea predării-învățării-evaluării.
- Centrarea scenariilor didactice pe elev este realizată și prin practicarea unui management activ al colectivului de elevi, concretizat în participarea la activități în grupe sau ateliere de lucru, la secvențe de lectură critică, de investigare și de analiză a structurilor textuale urmate de studii de caz și dezbateri sau de realizarea și susținerea unor proiecte etc.

În sfera evaluării, s-a optimizat relația dintre evaluarea formativă și cea sumativă, dintre evaluarea internă și cea externă prin proiectarea unui sistem modern de evaluare a cunoștințelor și a competențelor. În anul școlar încheiat, s-a constatat extinderea metodelor alternative

S-au stabilit întâlniri de lucru cu elevii clasei a XIII-a în vederea susținerii examenului de bacalaureat 2015, atât pentru limba română. În acest scop s-au lucrat variante pentru competențele de comunicare, precum și pentru examenul scris.

Cu toate acestea, se mențin **PUNCTE SLABE**, ca:

- o comunicare inefficientă între membrii catedrei;



LICEUL TEORETIC „PONTUS EUXINUS” LUMINA
STR. PELICAN , NR. 1 , loc .LUMINA JUD. CONSTANȚA
EMAIL liceulpontuseuxinus@gmail.com., TEL.0723038421,0341489836

- centrarea proiectării didactice curente pe conținuturi, nu pe competențe specifice / derivate;
- neaplicarea feedback-ului în proiectarea didactică;
- necorelarea dintre obiective / conținuturi / activități de învățare / evaluare în unele cazuri;
- absența proiectării unor secvențe de recuperare, secvențe compensative sau de performanță.
- S-au constatat disfuncții și de ordin metodic la unele dintre cadrele didactice, lipsă de preocupare pentru modul în care elevii își efectuează temele, în genere neglijent redactate, neexistând preocupări notabile pentru alcătuirea de portofolii; desfășurarea, la unele lecții asistate, a unei activități preponderent frontale, fără momente de activitate independentă, care ar spori eficiența timpului didactic; evaluarea aproximativă a unor elevi, fără criterii bine evidențiate; informații incomplete și omisiuni metodice în predare; greșeli necorectate în verificarea temelor elevilor; lipsa unor sarcini de activitate independentă și creatoare la lecțiile de lectură literară, ceea ce conduce la ideea că informația pornește îndeosebi de la profesor, uneori prin dictarea analizelor literare; un discurs didactic inadecvat, excesiv de familiar cu elevii sau în care se inserează expresii care nu-și au locul într-o sală de clasă.

Pentru optimizarea performanțelor elevilor la limba și literatura română, precum și la limba engleză și limba franceză, se propune focalizarea interesului cadrelor didactice pe educația și motivarea elevilor pentru studiul limbii și literaturii.

Dintre celelalte activități ale membrilor catedrei menționăm:

- Completarea bibliotecii liceului prin achiziționarea unui număr considerabil de volume de beletristică română dar și străină, precum și a volumelor de specialitate. Elevii au fost încurajați să împrumute cărți pentru a-și exersa abilitățile de lectură și pentru descoperirea plăcerii lecturii.
- Participare în calitate de coordonator al elevilor la Concursul de artă plastică și fotografică: Povestea toamnei în culori- **mențiune** cu eleva Consferenț Gabriela;
- Coordonarea elevilor în proiectul Voluntari pentru salvarea delfinilor, începând cu octombrie 2014. Protocol de colaborare.
- Coordonare a elevilor clasei a X-a A, zi, în activități de creativitate, dedicate zilei de 1 Decembrie (achiziționare materiale reprezentative). Fișă de activitate.
- Participarea la Concursul de scurt-metraje Civi-mateca, decembrie 2014. Coordonare echipă elevi. Diplomă de participare.
- Coordonare elevi în activitatea dedicată zilei de naștere a poetului Mihai Eminescu, în 15 ianuarie 2015. Fișă de activitate
- Amenajarea panourilor de perete cu ajutorul elevilor.
- Pregătirea elevilor suplimentar pentru participarea la olimpiada de limba română, faza pe școală.
- achiziționarea unor materiale didactice moderne (CD-cartea audio, harta scriitorilor) pentru a stimula interesul elevilor pentru literatură- responsabil Leucă Silvia
- prezentarea în cadrul ședinței de catedră a unor materiale didactice având ca scop diseminarea noii metodologii a examenului de Competențe lingvistice de comunicare la Limba și literatura română, limba engleză: profesor de limba română, Leucă Silvia.



LICEUL TEORETIC „PONTUS EUXINUS” LUMINA
STR. PELICAN , NR. 1 , loc .LUMINA JUD. CONSTANȚA
EMAIL liceulpontuseuxinus@gmail.com., TEL.0723038421,0341489836

Comisia de limbă și comunicare a avut o activitate destul de bogată și cu rezultate bune, ceea ce demonstrează că elevii doresc să se implice în activități școlare și extrașcolare.

RAPORT DE ACTIVITATE CATEDRA DE LIMBI MODERNE

AN ȘCOLAR 2014-2015 - SEMESTRUL I

Catedra de limbi moderne a Liceului Teoretic “Pontus Euxinus”formată din : Bulgariu Alina- profesor limba franceză, gradul II; Toader Steluța- profesor limba engleză, înscrisă la gradul didactic I. Catedra de limbi moderne și-a împărțit responsabilitățile de la prima ședință din septembrie 2014 în care s-a stabilit: alegerea manualelor potrivite pentru clasa a X a zi și elaborarea suporturilor de curs pentru frecvența redusă, clasele IX – XIII.

La începutul anului școlar 2014-2015, s-au stabilit și procurat manuale școlare și materiale auxiliare pentru asigurarea unui învățământ de calitate. De asemenea la clasa a X a zi, se studiază conform dorinței elevilor, limba italiană opțional- 1 oră pe săptămână, intitulat „**Italia, ti adoro!**”. S-au elaborat și predat la timp planificările anuale, conform programei, planificări respectate, cu mențiunea că fiecare profesor a insistat pe noțiunile mai puțin înțelese de elevi, încercând să le clarifice sau să aprofundeze, adaptându-se astfel fiecărui nivel.

În privința testelor inițiale, în urma rezultatelor și interpretării lor, la limbi moderne s-au înregistrat note sub 5 și note între 5-6,99.

În ceea ce privește evaluarea, am aplicat itemii din C.E.C.R., evaluând astfel toate competențele: înțelegerea unui text scris, producerea de mesaje scrise, înțelegerea orală și producerea de mesaje orale. Notarea s-a realizat ritmic, cu câte 3 note la clasa a X a zi și respectiv 2 note la frecvență redusă. La finalul semestrului I, în urma evaluărilor orale și scrise, situația este următoarea :



LICEUL TEORETIC „PONTUS EUXINUS” LUMINA
STR. PELICAN , NR. 1 , loc .LUMINA JUD. CONSTANȚA
EMAIL liceulpontuseuxinus@gmail.com., TEL.0723038421,0341489836

Prof. BULGARIU Alina

CLASA/ DISCIPLINA	TOTAL ELEVI	TOTAL PROMOVAȚI							TOTAL CORIGENȚI TOTAL SIT. NEÎNCHEIATE	OBSERVAȚII NEPROMOVAȚI
		4	5	6	7	8	9	10		
a X a A ZI LIMBA FRANCEZĂ	7	-	-	2	1	-	2	1	1 S.N.	
a X a A ZI LIMBA ITALIANĂ	7	-	-	1	-	1	2	2	1 S.N.	
a IX a A F.R. LIMBA FRANCEZĂ	16	-	4	4	5	1	-	-	2 S.N.	
a X a A F.R. LIMBA FRANCEZĂ	27	-	4	9	10	2	-	-	2 S.N.	
a XI a A F.R. LIMBA FRANCEZĂ	25	-	7	12	3	-	1	-	2 S.N.	
a XI a B F.R.	23	-	4	10	3	2	1	-	5 S.N.	



LICEUL TEORETIC „PONTUS EUXINUS” LUMINA
STR. PELICAN , NR. 1 , loc .LUMINA JUD. CONSTANȚA
EMAIL liceulpontuseuxinus@gmail.com., TEL.0723038421,0341489836

LIMBA FRANCEZĂ										
a XII a A F.R. LIMBA FRANCEZĂ	25	-	4	10	6	3	1	-	1 S.N.	
a XII a B F.R. LIMBA FRANCEZĂ	26	-	1	11	13	1			1 S.N.	
a XIII a A F.R. LIMBA FRANCEZĂ	22	-	1	7	4	3	1	-	6 S.N.	
a XIII a B F.R. LIMBA FRANCEZĂ	22	-	2	4	4	10	1	1	-	



LICEUL TEORETIC „PONTUS EUXINUS” LUMINA
STR. PELICAN , NR. 1 , loc .LUMINA JUD. CONSTANȚA
EMAIL liceulpontuseuxinus@gmail.com., TEL.0723038421,0341489836

Prof. TOADER Steluța

CLASA/ DISCIPLINA	TOTAL ELEVI	TOTAL PROMOVAȚI							TOTAL CORIGENȚI TOTAL SIT. NEÎNCHEIATE	OBSERVAȚII NEPROMOVAȚI
		MEDIA								
		4	5	6	7	8	9	10		
a X a A ZI LIMBA ENGLEZĂ	7	-	3	-	1	1	-	1	1 S.N.	
a IX a A F.R. LIMBA ENGLEZĂ	16	-	7	6	1	-	-	-	2 S.N.	
a X a A F.R. LIMBA ENGLEZĂ	27	-	14	10	1	-	-	-	2 S.N.	
a XI a A F.R. LIMBA ENGLEZĂ	25	-	11	9	3	-	-	-	2 S.N.	
a XI a B F.R. LIMBA ENGLEZĂ	23	-	8	4	6	-	-	-	5 S.N.	
a XII a A F.R.	25	-	9	6	9	-	-	-	1 S.N.	



LICEUL TEORETIC „PONTUS EUXINUS” LUMINA
STR. PELICAN , NR. 1 , loc .LUMINA JUD. CONSTANȚA
EMAIL liceulpontuseuxinus@gmail.com., TEL.0723038421,0341489836

LIMBA ENGLEZĂ										
a XII a B F.R.	26	-	8	13	3	1			1 S.N.	
LIMBA ENGLEZĂ										
a XIII a A	22	-	8	6	2	-	-	-	6 S.N.	
LIMBA ENGLEZĂ										
a XIII a B	22	-	5	13	3	1	-	-	-	
LIMBA ENGLEZĂ										

Membrele catedrei de limbi moderne s-au implicat în activitatea de perfecționare continuă, la diferite niveluri : grade didactice, cursuri de perfecționare. În acest sens menționăm că doamna profesoară Toader Steluța este înscrisă la gradul I, a participat la diverse cursuri de participare, iar Bulgariu Alina a participat la cursurile organizate de Casa Corpului Didactic. De asemenea, am contribuit cu articole la revista liceului. În cadrul catedrei există o strânsă colaborare și informare, ceea ce asigură un climat armonios pentru întreaga catedră de limbi moderne.



LICEUL TEORETIC „PONTUS EUXINUS” LUMINA
STR. PELICAN , NR. 1 , loc .LUMINA JUD. CONSTANȚA
EMAIL liceulpontuseuxinus@gmail.com., TEL.0723038421,0341489836

RAPORT DE ACTIVITATE AL COMISIEI METODICE MATEMATICĂ ȘI ȘTIINȚE

AN ȘCOLAR 2014-2015-SEMESTRUL I

Comisia metodică Matematică și Științe este alcătuită din cadrele didactice care predau următoarele disciplinele: matematică, fizică, chimie, biologie, geografie, informatică, ed. artistică, ed. fizică . Din cei 17 membrii ai liceului , 7 au grd. I, 6 au grd II, 4 au definitivatul, iar 0 cadre sunt debutante.

În anul școlar 2014 – 2015 în semestrul I activitatea profesorilor Comisiei Matematică și Științe, din cadrul Liceului Teoretic *Pontus Euxinus* Lumina, s-a proiectat și desfășurat pe trei coordonate:

- Activități curriculare
- Activități extracurriculare. Concursuri și olimpiade școlare
- Formare profesională continuă / perfecționare

Obiectivele din programul managerial al Comisiei metodice Matematică și Științe , din cadrul Liceului Teoretic *Pontus Euxinus* Lumina ,în anul școlar 2014-2015-semesterul I, au fost:

- ✓ asigurarea cadrului organizatoric;
- ✓ asigurarea predării unitare a științelor
- ✓ perfecționarea activității didactice de predare-învățare;
- ✓ activitatea diferențiată cu elevii și asigurarea evaluării progresului școlar;
- ✓ redactarea de proiecte didactice pentru teme și capitole noi din programele școlare;
- ✓ activitatea cultural-educativă cu elevii;
- ✓ formarea continuă a membrilor Comisiei.

Au fost realizate documentele pentru organizarea activității Comisiei metodice: programul managerial, programul de activități; s-au stabilit responsabilitățile pentru profesorii membri ai comisiei. Activitățile Comisiei metodice, în anul școlar 2014 – 2015 în semestrul I s-au desfășurat în conformitate cu obiectivele din programul managerial al comisiei.



LICEUL TEORETIC „PONTUS EUXINUS” LUMINA
STR. PELICAN , NR. 1 , loc .LUMINA JUD. CONSTANȚA
EMAIL liceulpontuseuxinus@gmail.com., TEL.0723038421,0341489836

Activități derulate.

Proiectarea didactică

- Au fost studiate manualele avizate de Ministerul Educație și s-a hotărât în cadrul primei ședințe de comisie metodică după ce manuale se va studia la clasă;
- Au fost stabilite, pe discipline, manualele alternative pe anul școlar 2014-2015;
- Au fost realizate programele școlare la disciplinele opționale și planificările calendaristice la toate disciplinele predate de profesorii membri ai Comisiei;
- S-au studiat curriculumul și prevederile programelor și manualelor școlare.
- S-au întocmit planificările calendaristice și semestriale;
- S-au introdus în planificări cerințele noi în legătură cu testarea inițială.
- Au fost stabilite relațiile interdisciplinare cu alte obiecte de studiu;
 - S-a avut în vedere pregătirea elevilor pentru examenul de Bacalaureat.

În acest sens fiecare profesor din cadrul Comisiei și-a stabilit un program de lucru după orele de curs cu elevii claselor a XIII-a .

Testarea predictivă și formativă

- Proiectarea unui plan de recapitulare a materiei studiate de elevi în anii precedenți - toate clasele, toate disciplinele.
 - Elaborarea și aplicarea testelor inițiale pentru elevii clasei a X-a ZI; septembrie/octombrie 2014, la toate disciplinele.
 - Analiza rezultatelor obținute de elevi la testările inițiale în cadrul Ședințelor de catedră, și întocmirea planurilor de recuperare, acolo unde a fost cazul.
 - Proiectarea unui plan de recapitulare a materiei studiate de elevi în anii precedenți și stabilirea unui program de pregătire pentru elevii liceului nostru.



LICEUL TEORETIC „PONTUS EUXINUS” LUMINA
STR. PELICAN , NR. 1 , loc .LUMINA JUD. CONSTANȚA
EMAIL liceulpontuseuxinus@gmail.com., TEL.0723038421,0341489836

Elevii- constatări de ordin general

- Chiar dacă elevii noștri urmează să susțină la finalul liceului examenul de bacalaureat, constatăm la mulți lipsă de preocupare în această privință, nu se implică suficient sau chiar deloc, nu-și fac temele. Ei vin la ore slab pregătiți, nu sunt obișnuiți cu lucrul, nu au o atitudine pozitivă față de muncă, programele sunt încărcate, în timp ce disponibilitatea lor pentru studiu este foarte scăzută. Există discrepanțe în ceea ce privește evaluarea și notarea, care determină lipsa de motivație, astfel, elevii încearcă să recupereze pe ultima sută de metri sau învață doar minimul posibil, găsind scuze din cele mai diverse.
- Relația elevilor cu profesorii a fost bună, nu au fost înregistrate abateri disciplinare grave în rândul elevilor , mediile la purtare au fost scăzute datorită numărului mare de absențe.

Activități metodice

- Toate cadrele didactice au participat la consfăturile cadrelor didactice pe discipline
- Toți profesorii catedrei au participat la Cercurile Pedagogice organizate pe discipline
- Profesorii au încurajat productivitatea, implicarea, concentrarea și eforturile elevilor. S-a încurajat învățarea autonomă, centrata pe elev, învățarea în grup și învățarea în diferite contexte. Profesorii au asigurat existența unor materiale clare, lizibile și care au sporit claritatea informațiilor. Elevii au fost implicați în evaluare și li s-a oferit feedback în legătură cu progresul realizat. S-au folosit mijloacele audio-video ori de câte ori a fost necesar;
- Asistențele efectuate de către responsabilul de comisie metodică la cadrele didactice din comisia metodică au demonstrat o bună pregătire a profesorilor din această comisie.

Constatări ale asistentelor la lecții

- Toate cadrele didactice au parcurs materia ritmic în conformitate cu ceea ce și-au planificat, aplicându-se metode și procedee activ-participative, la fiecare disciplină de învățământ, conform planificărilor calendaristice proiectate pe unități de învățare.
- Proiectarea didactică la nivelul fiecărei clase s-a realizat ținând cont de sistemul de relații și dependențe care există între obiectivele operaționale, conținutul științific, strategii de predare, învățare și evaluare precum și standardele de competență. S-a încercat relaționarea și interrelaționarea acestor concepte în planificarea materiei la fiecare disciplină de învățământ pentru ca activitatea de instruire și autoinstruire să fie centrată pe elev.



LICEUL TEORETIC „PONTUS EUXINUS” LUMINA
STR. PELICAN , NR. 1 , loc .LUMINA JUD. CONSTANȚA
EMAIL liceulpontuseuxinus@gmail.com., TEL.0723038421,0341489836

- Analizând activitățile desfășurate la clasă se constată următoarele aspecte: pregătire bună și foarte bună din punct de vedere științific și metodic pentru activitate;
- temele abordate la lecție sunt în conformitate cu ceea ce este prevăzut în planificarea calendaristică și în proiectarea unității de învățare;
- există corelație între tema lecției, obiective, sarcini de învățare și strategii didactice folosite;
- sarcinile de învățare sunt diverse permițând elevilor să aplice în contexte cât mai variate ceea ce au învățat;
- preocupare pentru realizarea feed-back-ului și autoregalarea activității în funcție de informațiile primite;
- se folosesc forme diferite de organizare a colectivului, insistându-se pe activitatea în echipă și exersarea deprinderilor de comunicare în situații diverse;
- pe tot parcursul activității se folosesc instrumente cât mai variate de evaluare: observarea comportamentului elevilor, evaluarea prin fișe de muncă independentă, evaluarea orală, evaluare scrisă la tabla, analiza produselor activității elevilor, portofoliul etc;
- se integrează în lecție material didactic confecționat, achiziționat, existent la nivelul școlii, precum și mijloace de tehnologia informației.
- Concluzie: făcând o paralelă între rezultatele obținute la testările inițiale de la începutul anului școlar și cele de la testările formative și sumative se constată faptul că rezultatele pe tranșe de calificative sunt mult mai bune decât cele de la început de an școlar, în majoritatea cazurilor elevii au trecut la un calificativ superior, față de cel obținut anterior.

Perfectionare

Este de remarcat faptul că profesorii din școala noastră sunt preocupați pentru ridicarea calității activității didactice și educative participând la cursuri postuniversitare, cursuri de perfecționare, precum și cursuri de formare atât în domeniul materiei predate cât și în domeniul managementului și a proiectelor educaționale.



LICEUL TEORETIC „PONTUS EUXINUS” LUMINA
STR. PELICAN , NR. 1 , loc .LUMINA JUD. CONSTANȚA
EMAIL liceulpontuseuxinus@gmail.com., TEL.0723038421,0341489836

Analiza Swot

Puncte tari:

- Proiectarea a respectat cerințele programelor școlare, remarcându-se flexibilitatea acestora;
- Atingerea standardelor educaționale a constituit o preocupare permanentă a fiecărui cadru didactic;
- Asigurarea manualelor școlare și a auxiliarelor;
- Gradul de acoperire cu personal didactic calificat este de 100%
- Disponibilitate in folosirea metodelor eficiente de predarte invatare
- Relatiile profesor-elev sunt in concordanta cu standardele reformei, relatii de parteneriat,colaborare in interesul ambelor parti
- desfășurarea de ore de consultații cu elevii, pregătiri pentru olimpiade, evaluare națională, bacalaureat
- profesorii sunt înscriși la cursuri ce se desfășoară în acest an școlar sunt preocupați pentru perfecționarea în specialitate , metodică și psihopedagogică
- posibilitatea conectării permanente la noile informații prin site-ul școlii

Puncte slabe:

- Utilizarea in mica măsura a mijloacelor moderne (calculator, videoproiector, în procent de aproximativ 40%, din cauza interesului scazut al elevilor);
- Implicarea slabă a Comitetului de părinți la nivelul școlii și comunității;
- Lipsa motivației invatarii tot mai des intalnita la unii elevi ;
- Interesul din ce in ce mai scazut al elevilor spre activitatea de performanta ;
- Implicarea formală a unora dintre membrii catedrei
- Întârzierea predării anumitor documente școlare(situații, materiale, teste, rapoarte);

Amenințări:

- Tendința de birocratizare a sistemului
- Volum foarte mare de situații, statistici, care ne îndepărtează de munca efectivă cu elevul
- Lipsa unor cabinete specifice disciplinelor, cu excepția laboratorului de informatică
- Libertismul manifestat de catre unii elevi, datorita unei imagini false despre democratie, amplificarea fenomenelor negative
- Lipsa motivației pe termen lung a elevilor, dezinteresul fata de procesul instructiv-educativ manifestat de un numar din ce in ce mai mare de elevi ;
- Posibilitățile intelectuale ale elevilor
- Creșterea numărului de familii plecate în străinătate
-



LICEUL TEORETIC „PONTUS EUXINUS” LUMINA
STR. PELICAN , NR. 1 , loc .LUMINA JUD. CONSTANȚA
EMAIL liceulpontuseuxinus@gmail.com., TEL.0723038421,0341489836

Oportunități:

- Susținerea și implicarea conducerii școlii în bunul mers al activității catedrei
- Sustinerea mai accentuata din partea comunitatii locale (primar,consiliu local) financiar in dotarea cu material didactic ;
- Surse de informare variate care pot fi utilizate, existența numeroaselor surse de informare electronică cu privire la activitatea educativă

Măsuri:

- Îmbunătățirea calității actului didactic, realizarea interasistentelor, realizarea orelor de consiliere
- Adecvarea strategiei didactice la particularitățile claselor de elevi și ale fiecărui elev, urmărirea atentă a evoluției fiecărui elev
- Utilizarea metodelor moderne, alternarea formelor de activitate
- Realizarea unor ședințe de pregătire pentru susținerea simulărilor și a examenelor
- Evaluarea periodică pentru examenul de bacalaureat
- Monitorizarea lunară de către diriginți a elevilor cu probleme de absenteism și indisciplină și informarea permanentă a părinților privind situația școlară a elevilor.
- Susținerea bazei materiale prin resurse alternative;
- Susținerea accesului la perfecționare a personalului didactic;
- Motivarea cadrelor didactice pentru înscrierea la concursuri profesionale, salarii de merit, gradații de merit etc;



LICEUL TEORETIC „PONTUS EUXINUS” LUMINA
STR. PELICAN , NR. 1 , loc .LUMINA JUD. CONSTANȚA
EMAIL liceulpontuseuxinus@gmail.com., TEL.0723038421,0341489836

RAPORT ASUPRA ACTIVITĂȚII DESFĂȘURATE DE ARIA CURRICULARĂ “OM ȘI SOCIETATE” ȘI CATEDRA DE ARTE, EDUCATIE FIZICA SI SPORT -An școlar 2014-2015 SEM.I

Pentru anul școlar 2014-2015, aria curriculară „Om și societate” și catedra- Arte, Educatie fizică și Sport este alcătuită din următorii profesori:

<u>Istorie:</u> ELENA BORCEA SABINA PAUN	<u>Geografie:</u> MANOLE BADEA
<u>Socioumane:</u> CAMELIA MANOLE	<u>Religie:</u> MARIEANA JURCA
<u>Desen:</u> IULIA BALICA	<u>Sport:</u> BOGDAN CANDEA

Pentru anul școlar 2014-2015 sem.I , Aria Curriculară „Om și societate,, si-a propus ca obiective:

- Organizarea unor activități variate și eficiente care să corespundă cerințelor privind asigurarea calității în educație
- Folosirea de metode de predare-învățare centrate pe elev
- Folosirea unor metode de evaluare și autoevaluare care să motiveze elevul pentru propria învățare
- Diversificarea activităților educative atât școlare cât și extrașcolare care să ofere elevilor cât mai multe experiențe de învățare și oportunități de dezvoltare a unor competențe transferabile.

În semestrul I al anului școlar 2014 - 2015, planificările calendaristice au fost întocmite în conformitate cu prevederile programelor școlare în vigoare și a curriculum-ului național și local.



LICEUL TEORETIC „PONTUS EUXINUS” LUMINA
STR. PELICAN , NR. 1 , loc .LUMINA JUD. CONSTANȚA
EMAIL liceulpontuseuxinus@gmail.com., TEL.0723038421,0341489836

În privința proiectării didactice se poate afirma că îndrumarea și controlul s-au axat pe verificarea întocmirii corespunzătoare a proiectării unităților de învățare cât și a proiectelor de lecție în special pentru profesorii debutanți. S-a constatat că majoritatea profesorilor au avut întocmite aceste proiecte, însă au existat și situații de cadre didactice care fie nu aveau deloc, fie nu erau întocmite corespunzător.

În contextul unor cerințe educative atât de complexe singura șansă de reușită și de a atinge obiectivele propuse o reprezintă comunicarea între membri catedrei și cooperarea în cadrul unor activități interdisciplinare, lucru ce a funcționat din plin în semestrul I.

Documentele catedrei s-au realizat cu operativitate, încă de la începerea anului școlar, pe baza recomandărilor făcute la consfăturile cadrelor didactice. S-a avut în vedere cunoașterea competențelor generale și specifice, precum și conținuturile pentru trunchiul comun (T.C) cât și pentru curriculum diferențiat. De asemenea, s-a realizat activitatea de testare inițială, în scop diagnostic, baza realizării planificărilor semestriale și anuale.

În sem.I anul școlar 2014-2015 , au fost ținute întâlniri ale membrilor catedrei, prilej cu care au fost analizate probleme legate de metodică dar și de specialitate, s-au propus soluții ameliorative și s-a urmărit evaluarea lor periodică. Au fost susținute, în spiritul împărtășirii de experiență, lecții demonstrative la care au participat membri catedrei, pentru a pune în evidență bunele practici în aplicarea unor metode care să țină cont de cerințele individuale ale elevilor și nevoile integrate ale acestora.

Pentru elevii care vor susține examenul de Bacalaureat la obiectele: Sociologie, Istorie, Geografie, s-a realizat un program de pregătire suplimentară, cu tematica ce cuprinde principalele capitole din programa de examen.

În sem.I anul școlar 2014-2015 s-au urmărit câteva obiective:

- Realizarea planificărilor anuale și semestriale
- Proiectarea instruirii pe unități de învățare
- Selectarea manualelor
- Implementarea programelor Junior Achievement pentru clasele a X-a ZI, a IX-a- a XIII-a FR(Educație antreprenorială)- prof. David Adriana și Camelia Manole .
- Achiziționarea de material didactic (harti, multimedia s.a)

Strategiile didactice la istorie, științe socio-umane și geografie au fost adaptate în așa fel încât să asigure elevilor capacitățile necesare învățării permanente. În timpul lecțiilor se crează o atmosferă de lucru care stimulează disponibilitățile spre acțiune, prin abordarea interdisciplinară a conținuturilor, prin antrenarea tuturor elevilor în activități de învățare, prin cooperare, folosind cu precădere metode activ – participative, interactive și de stimulare a creativității.



LICEUL TEORETIC „PONTUS EUXINUS” LUMINA
STR. PELICAN , NR. 1 , loc .LUMINA JUD. CONSTANȚA
EMAIL liceulpontuseuxinus@gmail.com., TEL.0723038421,0341489836

Elevul este pus permanent în situația de a judeca, a coopera, a avea păreri, a analiza răspunsuri, a ajunge la identificarea răspunsurilor corecte. Sunt remarcabile preocupările de integrare a istoriei naționale și locale în cadrul istoriei universale, de definire a fenomenelor geografice, de aprofundare a noțiunilor specifice disciplinelor socio-umane cât și de actualizare a cunoștințelor în cadrul inspecțiilor de specialitate. Sunt remarcabile preocupările unor profesori de a utiliza metode moderne, în principal în mediu urban, și mai puțin în cel rural. Sunt lecții care în mod cert produc performanțe școlare, de stimulare a creativității, a gândirii critice.

S-a asistat la lecții unde era evident interesul crescut al elevilor pentru că se foloseau metode noi de predare.

Nivelul de pregătire al elevilor a fost, în general, unul bun, elevii au parcurs în totalitate obiectivele sau competențele pe disciplinele istorie, științe socio-umane și geografie. . Însa, au existat și situații în care nu toți elevii au un nivel acceptabil de pregătire la disciplină, cauzele fiind multiple ele ținând de condițiile financiare, familiare și de comunitate. Profesorii fac eforturi în a mobiliza la disciplinele specifice și acești elevi .

ACTIVITATEA DE PERFORMANȚĂ A ELEVILOR LA DISCIPLINELE ISTORIE, ȘTIINȚE SOCIO-UMANE ȘI GEOGRAFIE

Concursuri școlare din calendarul MECS:

-17.12.2014 - Premiul III- Concursul Regional de arta fotografica „Pasărea Maiastră” prof.coordonator Borcea Elena

-28 noiembrie 2014- Mențiune -Proiectul județean „Sfinții Impărați Constantin și mama sa Elena”-tema „ Sfinții Martiri Brâncoveni, prof.coordonator Borcea Elena

-noiembrie 2014- Mențiune –Concurs de artă plastică și fotografică „Povestea toamnei în culori”

Profesorii de istorie, științe socio-umane și geografie s-au remarcat prin organizarea de simpozioane, expuneri, comunicări, concursuri școlare și alte manifestări omagiale dedicate marilor momente din istoria națională și nu numai: Ziua Națională a României, Unirea Principatelor, Zilele Patrimoniului, Ziua Internațională a Toleranței, Ziua Comemorării Holocaustului. ș.a..

Profesorii de istorie, științe socio-umane și geografie s-au implicat, în realizarea împreună cu elevii, a unor materiale informative, a unor expoziții sau a unor articole în revistele școlare pe probleme de specialitate .

Cadrele didactice din aria curriculară „ Om și societate” s-au implicat în activitățile educative școlare și extrașcolare desfășurate în fiecare școală. În același timp au colaborat cu muzeele din zonă și au participat la activitățile Societății de Științe Istorice. Alți profesori s-au străduit să realizeze monografiile ale unor comune sau instituții școlare și au avut în vedere predearea istoriei în spiritul dragostei de neam și țară, dat fiind faptul că această disciplină contribuie la educația patriotică a tinerei generații.

1 Decembrie este an de an un moment de bucurie pentru ca ne oferă ocazia sa celebrăm Ziua Națională a României. Cu acest prilej, **dna. prof.Borcea Elena** si **Paun Sabina** au marcat evenimentul prin organizarea unei comunicări științifice și a unei expoziții de materiale informative realizate de către elevi.

Inca de la începutul anului școlar, Consilierul școlii, **Leuca Silvia** , a implicat elevi de la clasele a X-a A și B , în proiectul de formare voluntari în educația antidrog "Fii alături de noi. Fii antidrog!"

Scop : Prevenirea consumului de droguri în rândul elevilor din județul Constanța prin activități tip peer-education.



LICEUL TEORETIC „PONTUS EUXINUS” LUMINA
STR. PELICAN , NR. 1 , loc .LUMINA JUD. CONSTANȚA
EMAIL liceulpontuseuxinus@gmail.com., TEL.0723038421,0341489836

În concluzie, în procesul instructiv educativ al fiecărui profesor este loc și de mai bine, iar demersul acestuia se realizează prin lecții de calitate știind faptul că lecția este un act de creație a fiecărui profesor și poartă amprenta acestuia.

COMPONENTA COMISIEI METODICE A PROFESORILOR DIN ARIA CURRICULARĂ “OM SI SOCIETATE “ȘI CATEDRA DE ARTE,EDUCATIE FIZICA SI SPORT -An școlar 2014-2015 SEM.I

Nr. crt .	Numele si prenumele	Specialitatea	Statutul	Grad didactic	Vechime	Incadrare-ore în specialitate
1	BORCEA ELENA	Istorie	Titular-Director	I	23 ani	ore istorie
2	BADEA MANOLE	Geografie	Suplinitor	I	30 ani	ore geografie
3	PAUN SABINA	Istorie-Educație artistică	Suplinitor	II	17 ani	ore istorie
4	MANOLE CAMELIA	Filosofie	Suplinitor	Def.	9 ani	ore socio-umane
5	BALICA IULIA-AURORA	Educație plastică	Suplinitor	Def	9 ani	ore educație plastică/ educație artistică
6	JURCA MARIEANA	Educație muzicală/religie	Suplinitor	II	15 ani	ore educație muzicală/religie
7	CANDEA BOGDAN	Educație fizică	Suplinitor	I	14 ani	ore educație fizică



LICEUL TEORETIC „PONTUS EUXINUS” LUMINA
STR. PELICAN , NR. 1 , loc .LUMINA JUD. CONSTANȚA
EMAIL liceulpontuseuxinus@gmail.com., TEL.0723038421,0341489836

Comisia metodică „Om și societate” și-a desfășurat activitatea pe baza unui program la care și-au adus contribuția toți membrii și a avut următoarele obiective:

- Proiectarea activității didactice pe baza noului curriculum, cu accent pe unitatea de învățare
- Predarea și însușirea cunoștințelor folosind metode active-participative
- Evocarea evenimentelor importante din istoria națională și a comunității
- Respect și considerație pentru credința străbună și cultivarea spiritului de toleranță religioasă
- Integrarea elevilor minoritari în comunitatea școlară și locală
- Pregătirea elevilor pentru concursurile și olimpiadele școlare
- Dezbaterăa temelor cercului pedagogic în cadrul comisiei metodice

PROIECTAREA ACTIVITĂȚII

Pentru anul școlar 2014-2015 programele școlare și planurile de învățământ nu s-au modificat substanțial. În acest context toți profesorii de istorie, geografie, religie, educație fizică, educație muzicală și educație plastică au avut în vedere proiectarea activității didactice în conformitate cu cerințele programei școlare, în funcție de specializarea fiecărei clase. Și-au elaborat documentele de proiectare (proiectarea anuală și semestrială, proiectarea pe unități de învățare, proiectarea CDȘ-urilor, proiectarea activității educative) respectând normele în vigoare. Deoarece majoritatea profesorilor au cunoștințe de informatică au putut utiliza cunoștințele TIC în activitatea de proiectare.

La începutul anului școlar profesorii de istorie și geografie au întocmit planurile de recapitulare și au conceput testele inițiale pe nivel de clase. S-a realizat testarea inițială a elevilor, analiza rezultatelor obținute de elevi și stabilirea măsurilor de ameliorare.

Toți profesorii din cadrul catedrei și-au realizat portofoliile personale, conform cerințelor metodologice.

În proiectarea și desfășurarea activităților extracurriculare desfășurate au ținut seama de planul managerial al unității de învățământ.

REALIZAREA ACTIVITĂȚILOR DIDACTICE

Preocuparea profesorilor pentru asigurarea caracterului aplicativ al învățării și formarea la elevi a competențelor specifice a fost demonstrată de utilizarea frecventă și la toate clasele a strategiilor didactice adecvate. Pentru optimizarea acestor strategii s-au utilizat frecvent toate tipurile de resurse materiale existente, în special la orele de istorie și geografie: planșe, mulaje, hărți, atlase, globul terestru, softuri educaționale, laptop, videoproiector, manuale, cărți, reviste, etc. Au fost diseminate și valorizate activitățile realizate în cadrul întâlnirilor cu elevii, părinții și cadrele didactice din unitate dar și din afara ei.



LICEUL TEORETIC „PONTUS EUXINUS” LUMINA
STR. PELICAN , NR. 1 , loc .LUMINA JUD. CONSTANȚA
EMAIL liceulpontuseuxinus@gmail.com., TEL.0723038421,0341489836

La toate disciplinele și la toate clasele materia a fost parcursă integral de către toți profesorii, în conformitate cu proiectarea instructiv-educativă realizată la începutul anului școlar.

Planificările și proiectarea activității didactice pe sem. I au fost întocmite și predate la timp. Lecțiile au fost minuțios pregătite la fiecare obiect al ariei curriculare, folosindu-se de materiale didactice diverse și metode participative pentru a ușura dobândirea cunoștințelor de către elevi. Elevii au fost antrenați în realizarea diferitelor proiecte și portofolii cerute de profesorii de istorie, geografie, religie, educație muzicală, ed.fizica și educație plastică.

Au fost sărbătorite și comemorate toate evenimentele importante din istoria națională: Holocaust; Ziua Armatei; Ziua Națională a României; 24 Ianuarie –Unirea Principatelor Române; Ziua Europei; Ziua Eroilor, organizându-se cu această ocazie vizionare de materiale, aceste activități fiind pregătite de către doamna profesoară Borcea Elena.

În ceea ce privește activitățile extrașcolare, menționez următoarele activități ale membrilor comisiei:

- Doamna profesor Borcea Elena:

- este membru al Consiliului Consultativ pentru Educație Permanentă, în anul școlar 2013-2014

- a absolvit programul de formare continuă -Asigurarea internă a calității - 18 credite - 69 ore – furnizat de către FSLI și ARACIP , program acreditat prin OMECTS nr 4486/23.06.2011 – noi.2013

- Cooperare europeană prin parteneriate și proiecte- CCD Constanța – noi.2013

- Managementul resurselor umane în educație -ian 2014

- Educație mental –emoțională în grupul școlar oct.- noi.2013

Ca **PUNCTE TARI**, ale activității catedrei menționez calitatea activității de proiectare didactică. Structurarea planificărilor și a proiectelor pe unități de învățare conform principiului predării integrate(domeniile istorie, logică și argumentare și comunicare, psihologie, sociologie, filosofie, educație plastică, muzică, desen) denotă adoptarea modelului curricular de instruire elaborat de experții MEN.

În sfera evaluării s-au optimizat relația dintre evaluarea formativă și cea sumativă, dintre evaluarea internă și externă prin proiectarea unui sistem modern de evaluare a cunoștințelor și a competențelor.

Au fost stabilite întâlniri de lucru cu elevii clasei a XIII-a în vederea susținerii examenului de bacalaureat 2014, pentru disciplina istorie.



LICEUL TEORETIC „PONTUS EUXINUS” LUMINA
STR. PELICAN , NR. 1 , loc .LUMINA JUD. CONSTANȚA
EMAIL liceulpontuseuxinus@gmail.com., TEL.0723038421,0341489836

Ca PUNCTE SLABE

- neefectuarea unor activități cuprinse în planul managerial
- neaplicarea feedback-ului în proiectarea didactică.

Pentru optimizarea performanțelor elevilor la istorie precum și la socio-umane, religie și muzică, educație plastică, se propune focalizarea interesului cadrelor didactice pe educația și motivarea elevilor pentru studiu la disciplinele din cadrul catedrei.

- **Oportunități:**

- folosirea eficientă a mijloacelor de învățământ
- dezvoltarea competenței de comunicare, de formare a propriei opinii
- folosirea metodelor activ-participative care să favorizeze înțelegerea ideilor și conceptelor, valorificarea experienței proprii a elevilor

- **Amenințări:**

- numărul mare de elevi cu probleme de comportament
- lipsa motivației pentru o anumită disciplină sau față de învățământ în general

Profesorii din această arie curriculară au participat la toate acțiunile inițiate de școală, atât la nivelul școlii, cât și al comunității locale. Pe parcursul anului școlar 2014-2015, toți membrii comisiei metodice și-au adus contribuția la activitățile propuse în cadrul comisiei și la nivelul școlii.

S-au realizat panouri tematice de către elevii clasei a X-a A, cu ocazia zilelelor de 1 decembrie(Ziua Națională a României), 24 ianuarie, Ziua Unirii, sub îndrumarea profesorilor responsabili Borcea Elena, Balica Iulia.

S-au încheiat parteneriate cu CȘEI „M.Montessori „Constanța, Colegiul Agricol „Poarta Albă, Liceul Teoretic „Ioan Cotovu” Hârșova, Universitatea „Ovidius” Constanța, Școala Gimnazială Lespezi din comuna Gîrleni, jud.Bacău.

S-a realizat în octombrie 2013 concurs de Ziua Internațională a Mării Negre.



LICEUL TEORETIC „PONTUS EUXINUS” LUMINA
STR. PELICAN , NR. 1 , loc .LUMINA JUD. CONSTANȚA
EMAIL liceulpontuseuxinus@gmail.com., TEL.0723038421,0341489836

COMISIA DE PROIECTE SI PROGRAME EDUCATIVE

Principalele direcții de acțiune la nivelul școlii noastre au avut în vedere ridicarea standardelor calitative ale educației formale și non-formale prin complementarizarea lor în vederea valorificării potențialului elevilor și a formării lor ca cetățeni europeni proactivi.

Activități derulate – comisia diriginți

- Constituirea noilor comisii de disciplină și de monitorizare a frecvenței și ritmicității notării;
- Elaborarea Fișei Postului;
- Elaborarea planificarilor pentru consiliere și orientare profesională conform programelor în vigoare;
- Distribuirea, completarea și semnarea acordului cadru de parteneriat pentru educație între școală, elev și părinte.
- Elaborarea de proceduri privind motivarea absențelor, etapele și documentele preliminare exmatriculării.
- Ședințe cu parinții și constituirea Comitetului Reprezentativ al Parinților – Prof. Leucă Silvia.



LICEUL TEORETIC „PONTUS EUXINUS” LUMINA
STR. PELICAN , NR. 1 , loc .LUMINA JUD. CONSTANȚA
EMAIL liceulpontuseuxinus@gmail.com., TEL.0723038421,0341489836

RAPORT DE ACTIVITATE – ACTIVITĂȚI EXTRAȘCOLARE An școlar 2014 – 2015 SEMESTRUL I

Unitatea școlară Localitatea	C.P.P.E./ Consilier educativ <i>Nume și prenume</i>	Specialitatea	Încadrarea <i>(titular/ suplinitor etc.)</i>	Diriginte <i>(DA/NU)</i> Clasa	Responsabilități în cadrul Departamentului Activități extrașcolare – I.S.J. Constanța <i>(metodist/ responsabil sector/ comisii de evaluare etc.)</i>	Nr. de telefon C.P.P.E./ Consilier educativ	E-mail C.P.P.E./ Consilier educativ
Liceul Teoretic „Pontus Euxinus” Lumina	Leucă Vasilica-Silvia	Limba română- Limba latină	Profesor titular-	Da Clasa a XIII-a A frecvență redușă		0767820841	aivlisnov19@ yahoo.com

ACTIVITĂȚI DERULATE ÎN CADRUL ȘCOLII/LOCAL*

Nr. crt.	Unitatea școlară Localitatea	Denumirea proiectului local <i>(la nivelul unității școlare)</i>	Tipul de activitate din cadrul proiectului	Activitatea desfășurată în cadrul proiectului	Data și locul	Nr. elevi participanți	Participanți, invitați
1.	Liceul Teoretic „Pontus Euxinus” Lumina	„Obiceiurile si tradițiile de Halloween”			31.10.2015	6	
2.	Liceul Teoretic „Pontus Euxinus” Lumina	Ziua Națională a României			28.11.2014	6	



LICEUL TEORETIC „PONTUS EUXINUS” LUMINA
STR. PELICAN , NR. 1 , loc .LUMINA JUD. CONSTANȚA
EMAIL liceulpontuseuxinus@gmail.com., TEL.0723038421,0341489836

3.	Liceul Teoretic „Pontus Euxinus” Lumina	Eminescu-Luceafărul poeziei românești			15 ianuarie	6	
----	---	---------------------------------------	--	--	-------------	---	--

**fiecare școală își proiectează la începutul anului școlar 2-3 proiecte educative în cadrul cărora se desfășoară TOATE activitățile extrașcolare (evenimente istorice, culturale, aniversări etc.)
SUNT RAPORTATE DOAR ACELE ACTIVITĂȚI CARE SE DESFĂȘOARĂ CU AVIZUL DIRECTORULUI ȘCOLII ȘI DUPĂ CE ESTE ÎNTOCMIT UN PROIECT AL ACTIVITĂȚII*

2. ACTIVITĂȚI DESFĂȘURATE ÎN CADRUL PROIECTELOR EDUCAȚIONALE APROBATE ÎN CAEJ (Calendarul activităților educative județene)*

Nr. crt.	Unitatea școlară Localitatea	Titlul proiectului	Cadru didactic coordonator/ Participant	Activitatea desfășurată în cadrul proiectului	Nr. elevi participanți	Nr. Premii I	Nr. Premii II	Nr. Premii III	Nr. Mentioni/ premiu speciale
1.	Liceul Teoretic „Pontus Euxinus” Lumina	„Sfinții Împărați Constantin și mama sa, Elena”	Borcea Elena	Sfinții Martiri Brâncoveneni	4				1
2.	Liceul Teoretic „Pontus Euxinus” Lumina	„Povestea toamnei în culori”	Leucă Vasilica-Silvia	Concurs de artă plastică și fotografică	3				1

**pot fi doar participări, fără premii obținute, conform Protocoalelor de colaborare încheiate, dar certificate printr-un document (adeverință, diplomă) al instituției coordonatoare – activități ale proiectelor CAEJ 2014 și ale celor propuse pentru CAEJ 2015 (încă neaprobat)*



LICEUL TEORETIC „PONTUS EUXINUS” LUMINA
STR. PELICAN , NR. 1 , loc .LUMINA JUD. CONSTANȚA
EMAIL liceulpontuseuxinus@gmail.com., TEL.0723038421,0341489836

3. ACTIVITĂȚI DESFĂȘURATE ÎN CADRUL PROIECTELOR EDUCAȚIONALE APROBATE ÎN CAEN/CAER (Calendarul activităților educative naționale/regionale)* SAU INTERNAȚIONALE

Nr. crt.	Unitatea școlară Localitatea	Titlul proiectului	Cadru didactic coordonator/ Participant	Activitatea desfășurată în cadrul proiectului	Nr. elevi participanți	Nr. Premii I	Nr. Premii II	Nr. Premii III	Nr. Mentii/ premiu speciale
	Liceul Teoretic „Pontus Euxinus” Lumina	Concurs național de artă fotografică „Pasărea Măiastră”	Borcea Elena	Arta fotografică-Macrografie Arta fotografică-Peisaj	1				

*pot fi doar participări, fără premii obținute, conform Protocoalelor de colaborare încheiate, dar certificate printr-un document (adeverință, diplomă) al instituției coordonatoare – activități ale proiectelor CAERI/CAEN 2014 și ale celor propuse pentru CAERI/CAEN 2015 (*încă neaprobate*)

4. ALTE ACTIVITĂȚI DESFĂȘURATE LA NIVEL JUDEȚEAN SAU NAȚIONAL* (Proiecte desfășurate cu diverse ONG-uri, Fundații, Asociații etc.) din următoarele categorii: Voluntariat (altele decât SNAC), proiecte/programe de prevenire a consumului de droguri, pentru copiii cu părinții plecați în străinătate, pentru prevenirea abandonului școlar, pentru prevenirea violenței în mediul școlar, educația ecologică, educația pentru sănătate, educația civică, educația globală etc.

*daca este cazul

*toate activitățile să fie efectuate și dovedite printr-un document (adeverință. diplomă) emis de instituția organizatoare

Nr. crt.	Unitatea școlară Localitatea	Denumirea proiectului	Tipul de activitate din cadrul proiectului	Denumirea activității	Data și locul desfășurării	Cadru didactic coordonator/ Participant	Nr. elevi participanți	Parteneri
1.	Liceul Teoretic „Pontus Euxinus” Lumina	„Voluntari pentru salvarea delfinilor”	Voluntariat Educație ecologică	„Delfinii din Marea Neagră”	21.10.2014	Leucă Vasilica-Silvia David Adriana	13	Organizația Neguvernamentală Ecologistă Mare Nostrum-Constanța
2.	Liceul Teoretic „Pontus Euxinus” Lumina	Civi-Mateca	Voluntariat	Concurs de scurt metraje	Decembrie 2014	Leucă Vasilica-Silvia	4	Asociația Civicum Voluntaris



LICEUL TEORETIC „PONTUS EUXINUS” LUMINA
STR. PELICAN , NR. 1 , loc .LUMINA JUD. CONSTANȚA
EMAIL liceulpontuseuxinus@gmail.com., TEL.0723038421,0341489836

5. ASISTENȚE EFECTUATE LA ORELE DE CONSILIERE ȘI ORIENTARE (dacă este cazul):

Nr. crt.	Unitatea școlară Localitatea	Coordonatorul comisiei diriginților <i>Nume și prenume</i>	Titlul/Tema activității	Cadrul didactic asistat	Clasa	Data asistenței	Observații

6. PARTICIPARE LA CERC PEDAGOGIC

Tema cercului pedagogic	Data	Locul desfășurării	Participarea dvs. <i>(referat, PPT, film didactic, dezbateri etc.)</i>	Metodist

7. ANALIZA SWOT

PUNCTE TARI	PUNCTE SLABE
Implicarea elevilor în diverse activități presupune responsabilitate și dezvoltarea spiritului de competiție. De asemenea, elevii au ocazia să își descopere înclinațiile către literatură, pictură, activități artistice, astfel încât rezultatele să constituie câștigul lor. Activitățile de voluntariat îi responsabilizează, le solicită organizarea timpului liber, disciplina și spiritul altruist.	Este evident faptul că elevii s-ar putea implica mult mai mult în astfel de activități extracurriculare, să încerce și alte modalități de lucru în afara orelor de școală. Uneori sunt reticenți și este nevoie de o motivare sau un sprijin din partea unui cadru didactic, pentru a intra într/un concurs, competiție, activitate.



LICEUL TEORETIC „PONTUS EUXINUS” LUMINA
STR. PELICAN , NR. 1 , loc .LUMINA JUD. CONSTANȚA
EMAIL liceulpontuseuxinus@gmail.com., TEL.0723038421,0341489836

OPORTUNITĂȚI	AMENINȚĂRI
Sunt de preferat activități similare celor în care s-au implicat deja elevii, deoarece au ocazia să se exprime liber, atât în scris, cât și oral, să lucreze în echipă, să devină responsabili în diverse manifestări educative.	Este posibil ca elevii să aibă o stimă de sine scăzută și să nu se implice din acest motiv.

Întocmit astăzi,
27.06.2015

DIRECTOR
Prof.Borcea Elena

CONSILIER EDUCATIV,
Leucă Vasilica

S-au încheiat parteneriate atât cu autoritățile locale precum Primăria Lumina, poliția locală Lumina dar și cu Biserica Sf.Petru și Pavel Lumina.



LICEUL TEORETIC „PONTUS EUXINUS” LUMINA
STR. PELICAN , NR. 1 , loc .LUMINA JUD. CONSTANȚA
EMAIL liceulpontuseuxinus@gmail.com., TEL.0723038421,0341489836

Situație promovabilitate

Clasele IX-XIII frecvență redusă

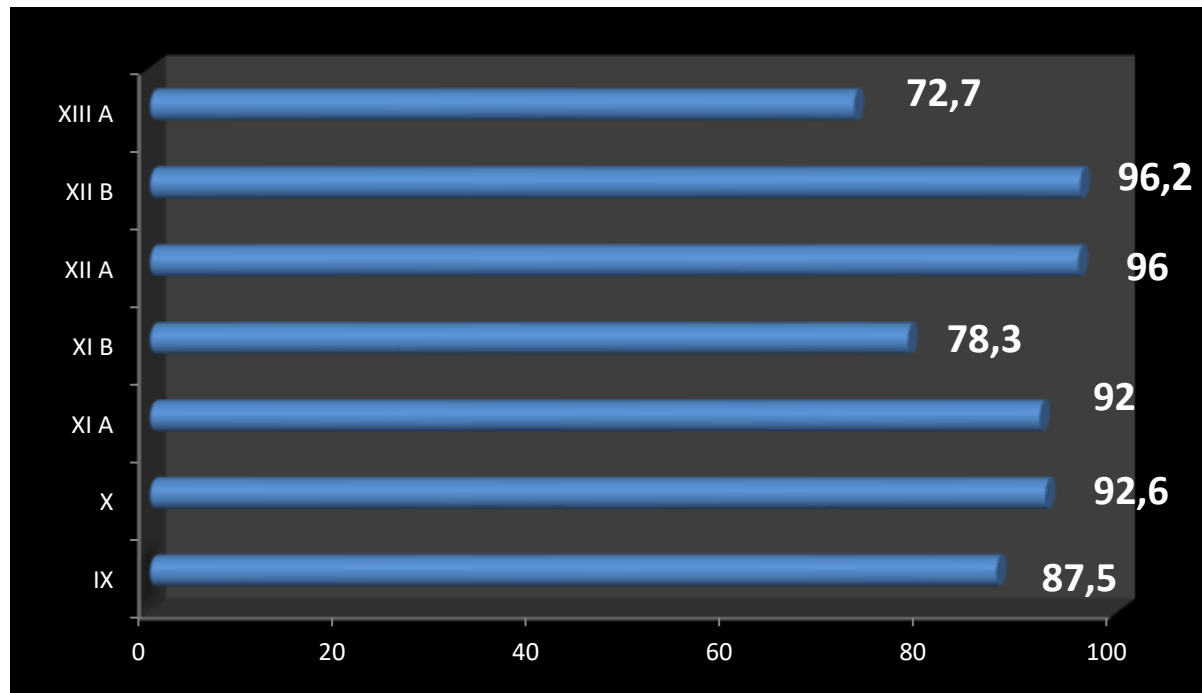



LICEUL TEORETIC „PONTUS EUXINUS” LUMINA
STR. PELICAN , NR. 1 , loc .LUMINA JUD. CONSTANȚA
EMAIL liceulpontuseuxinus@gmail.com., TEL.0723038421,0341489836

Situație promovabilitate clasa a x-a A zi

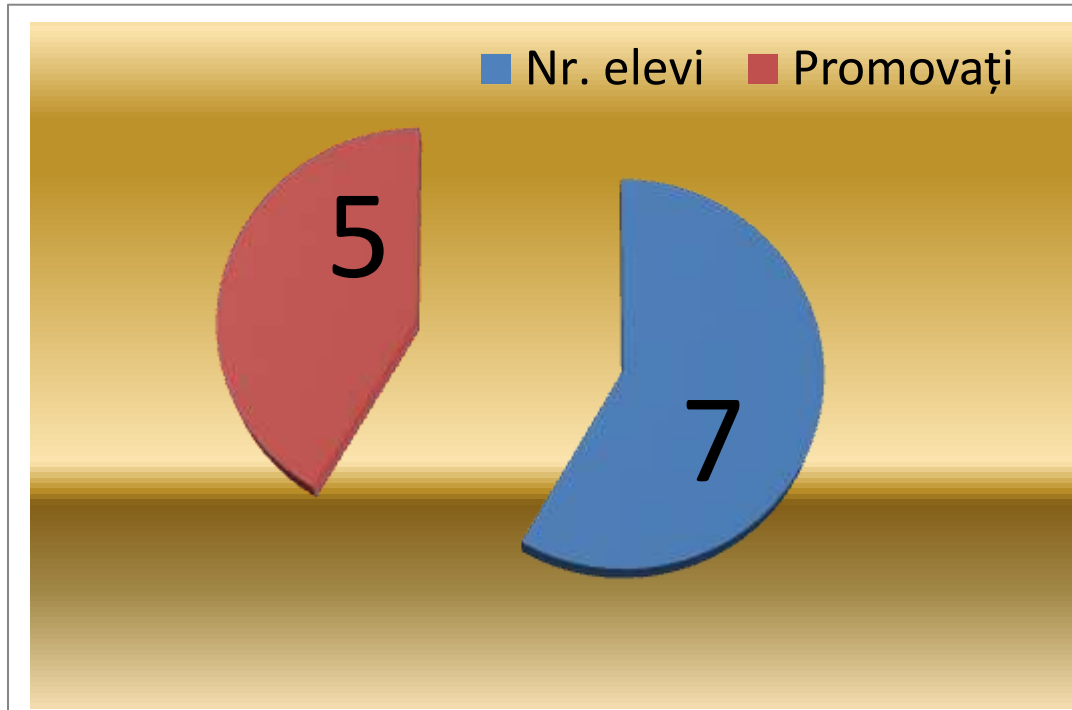



LICEUL TEORETIC „PONTUS EUXINUS” LUMINA
STR. PELICAN , NR. 1 , loc .LUMINA JUD. CONSTANȚA
EMAIL liceulpontuseuxinus@gmail.com., TEL.0723038421,0341489836

Situație promovabilitate

Clasele IX-XIII frecvență redusă

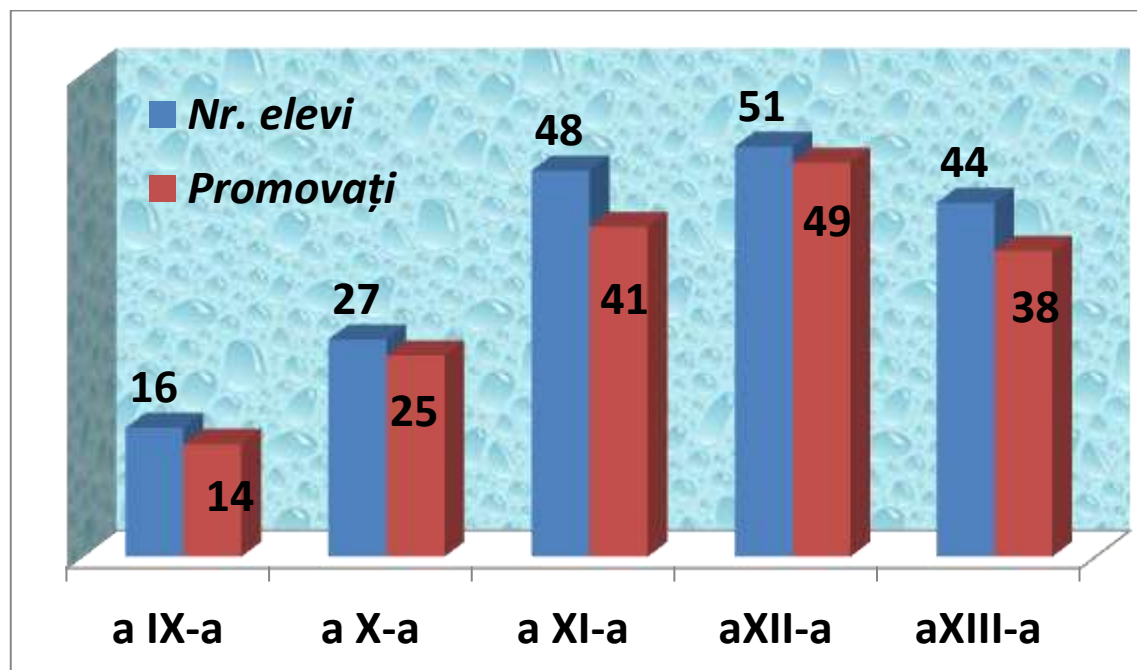



LICEUL TEORETIC „PONTUS EUXINUS” LUMINA
STR. PELICAN , NR. 1 , loc .LUMINA JUD. CONSTANȚA
EMAIL liceulpontuseuxinus@gmail.com., TEL.0723038421,0341489836

AXA PUNCTE TARI - PUNCTE SLABE

	PUNCTE TARI	PUNCTE SLABE
ELEVI	<ul style="list-style-type: none">-Rezultate bune la învățătură și la examenele naționale;-Număr mare de elevi participanți la olimpiadele școlare, cu rezultate bune;-Elevi implicați în proiecte județene;	<ul style="list-style-type: none">-Elevi cu motivație scăzută pentru învățare;-Disfuncționalitățile din relația școală-familie-comunitate generează în unele cazuri comportamente deviate ale elevilor: limbaj vulgar, distrugerea bunurilor școlii, consum de tutun, violență, lipsă de respect pentru cei din jur.
CADRE DIDACTICE	<ul style="list-style-type: none">-Încadrarea școlii cu personal didactic cu o înalta pregătire profesională, deschis schimbării în favoarea calității;-Experiență și rezultate bune obținute în derularea proiectelor;-Aplicarea unui sistem de evaluare complex, prin îmbinarea metodelor tradiționale cu cele alternative;-Activități extrașcolare bogate și diversificate în vederea afirmării personalității școlii în plan comunitar și a păstrării și conservării tradiției locale;	<ul style="list-style-type: none">-Accesul limitat al cadrelor didactice de a participa la cursuri de formare continuă;-Conservatorismul unor cadre didactice privind aspecte cum sunt: centrarea pe nevoile elevilor, utilizarea metodelor active de predare, informatizarea învățământului.



LICEUL TEORETIC „PONTUS EUXINUS” LUMINA
STR. PELICAN , NR. 1 , loc .LUMINA JUD. CONSTANȚA
EMAIL liceulpontuseuxinus@gmail.com., TEL.0723038421,0341489836

COMUNITATE	<ul style="list-style-type: none"> -Parteneriate în plan comunitar local, județean -Dezvoltarea și modernizarea bazei materiale prin proiecte M.Ed.C. și ale autorității locale; 	<ul style="list-style-type: none"> -Resurse financiare extrabugetare reduse pentru reabilitarea infrastructurii (clădiri, grupuri sanitare, ateliere, cabinete etc.) -Slaba implicare a părinților în activitatea de educare a copiilor, precum și în organizarea unor activități extrașcolare -Ambientarea spațiilor educaționale;
-------------------	--	--

AXA OPORTUNITATI- AMENINTARI

	OPORTUNITATI	AMENINTARI
ELEVI	<ul style="list-style-type: none"> -Liceul isi construiește un bun renume având o zonă destul de vastă din care își recrutează elevii și beneficiind totodată de o anumită stabilitate cantitativă și structurală; 	<ul style="list-style-type: none"> -Există și alte școli relativ apropiate, care atrag elevii prin oferte educaționale diverse și atractive;
CADRE DIDACTICE	<ul style="list-style-type: none"> -Oferta de formare bogata si diversificata: programe CCD; -Participarea la proiecte internationale sau cu finantare externa; -Interesul unor agenti economici pentru sprijinirea procesului de formare profesionala; -Accesul la Internet 	<ul style="list-style-type: none"> -Slabă participare la cursuri de formare datorită necesității de a achita taxe de participare; -Slaba motivare a cadrelor didactice datorită salariilor mici
COMUNITATE	<ul style="list-style-type: none"> -Disponibilitatea autoritatilor locale de a sprijini unitatile de învățământ; -Interesul universităților de a-și prezenta oferta educațională ; 	<ul style="list-style-type: none"> -Rata scazuta a natalitatii si reducerea populatiei scolare; -Mobilitatea familiilor în cautarea unui loc de munca; -Contextul socio-economic destabilizator al localitatii si al judetului; -Pierderea traditiilor si a obiceiurilor în contextul modernizarii localitatii.